

2011年3月期

F a c t B o o k



(証券コード 7563)

2011年6月10日

<この資料に関するお問い合わせ等は企画部（03-5690-3005）まで>

1 連結財務諸表

連結貸借対照表 (1)

(単位:百万円)

| 決算期 [資産の部] | 06/3 | 07/3 | 08/3 | 09/3 | 10/3 | 11/3 |
|---------------|--------|--------|--------|--------|--------|--------|
| I 流動資産 | | | | | | |
| 現金及び預金 | 1,212 | 4,217 | 1,222 | 1,346 | 1,015 | 1,629 |
| 受取手形及び売掛金 | 10,038 | 9,979 | 9,467 | 6,021 | 8,376 | 8,340 |
| たな卸資産 | 3,210 | 3,286 | 3,174 | 3,163 | — | — |
| 商品及び製品 | — | — | — | — | 2,539 | 2,485 |
| その他たな卸資産 | — | — | — | — | 22 | 27 |
| 繰延税金資産 | 284 | 224 | 291 | 191 | 197 | 252 |
| その他 | 585 | 623 | 537 | 1,398 | 1,666 | 1,727 |
| 貸倒引当金 | △ 11 | △ 9 | △ 8 | △ 15 | △ 13 | △ 17 |
| 流動資産計 | 15,318 | 18,321 | 14,685 | 12,106 | 13,803 | 14,444 |
| II 固定資産 | | | | | | |
| (1)有形固定資産 | | | | | | |
| 建物及び構築物 | 1,721 | 1,713 | 1,637 | 1,572 | 1,480 | 1,491 |
| 土地 | 3,697 | 3,072 | 3,067 | 3,064 | 3,054 | 3,044 |
| その他 | 250 | 158 | 132 | 426 | 433 | 594 |
| 有形固定資産計 | 5,670 | 4,944 | 4,837 | 5,064 | 4,967 | 5,131 |
| (2)無形固定資産 | | | | | | |
| ソフトウェアその他 | 25 | 40 | 39 | 34 | 30 | 24 |
| 無形固定資産計 | 25 | 40 | 39 | 34 | 30 | 24 |
| (3)投資その他の資産 | | | | | | |
| 投資有価証券 | 1,399 | 1,243 | 868 | 520 | 740 | 763 |
| 長期貸付金 | 10 | 102 | 114 | 208 | 172 | 140 |
| その他 | 382 | 385 | 389 | 448 | 442 | 373 |
| 貸倒引当金 | △ 64 | △ 55 | △ 40 | △ 58 | △ 31 | △ 48 |
| 投資その他の資産計 | 1,727 | 1,676 | 1,332 | 1,118 | 1,324 | 1,229 |
| 固定資産計 | 7,423 | 6,662 | 6,209 | 6,217 | 6,321 | 6,385 |
| 資産合計 | 22,742 | 24,983 | 20,894 | 18,323 | 20,125 | 20,830 |

| | | | | | | |
|----------|-----|-----|-----|-----|-----|-----|
| 連結対象会社数 | 4 社 | 4 社 | 4 社 | 4 社 | 4 社 | 4 社 |
| 持分法適用会社数 | 1 社 | 1 社 | 1 社 | 1 社 | 1 社 | 1 社 |

連結貸借対照表 (2)

(単位:百万円)

| 決算期 | 06/3 | 07/3 | 08/3 | 09/3 | 10/3 | 11/3 |
|-----------------|--------|--------|--------|--------|--------|--------|
| [負債の部] | | | | | | |
| I 流動負債 | | | | | | |
| 支払手形及び買掛金 | 10,350 | 13,881 | 10,891 | 7,838 | 8,581 | 9,121 |
| 短期借入金 | 4,004 | 3,200 | 2,150 | 3,328 | 3,630 | 2,930 |
| 未払法人税等 | 377 | 151 | 310 | 51 | 270 | 300 |
| その他 | 1,246 | 1,015 | 991 | 895 | 921 | 1,064 |
| 流動負債計 | 15,978 | 18,249 | 14,344 | 12,114 | 13,403 | 13,416 |
| II 固定負債 | | | | | | |
| 繰延税金負債 | 286 | 140 | 68 | — | — | 1 |
| 退職給付引当金 | 233 | 85 | 38 | 30 | 67 | 109 |
| 役員退職慰労引当金 | 242 | 266 | 187 | 198 | 226 | 263 |
| その他 | — | 1 | — | 60 | 110 | 306 |
| 固定負債計 | 763 | 493 | 293 | 289 | 404 | 680 |
| 負債合計 | 16,741 | 18,742 | 14,637 | 12,403 | 13,807 | 14,097 |
| [少数株主持分] | | | | | | |
| I 少数株主持分 | 70 | — | — | — | — | — |
| [資本の部] | | | | | | |
| I 資本金 | 2,040 | — | — | — | — | — |
| II 資本剰余金 | 1,251 | — | — | — | — | — |
| III 利益剰余金 | 2,141 | — | — | — | — | — |
| IV その他有価証券評価差額金 | 513 | — | — | — | — | — |
| V 為替換算調整勘定 | △ 11 | — | — | — | — | — |
| VI 自己株式 | △ 5 | — | — | — | — | — |
| 資本合計 | 5,929 | — | — | — | — | — |
| 負債及び資本合計 | 22,742 | — | — | — | — | — |
| [純資産の部] | | | | | | |
| I 株主資本 | | | | | | |
| 1. 資本金 | — | 2,040 | 2,040 | 2,040 | 2,040 | 2,040 |
| 2. 資本剰余金 | — | 1,251 | 1,251 | 1,251 | 1,251 | 1,251 |
| 3. 利益剰余金 | — | 2,427 | 2,764 | 2,780 | 3,104 | 3,518 |
| 4. 自己株式 | — | △ 6 | △ 7 | △ 150 | △ 150 | △ 151 |
| 株主資本計 | — | 5,712 | 6,048 | 5,921 | 6,245 | 6,658 |
| II 評価・換算差額等 | | | | | | |
| 1. その他有価証券評価差額金 | — | 421 | 191 | △ 2 | 134 | 156 |
| 2. 繰延ヘッジ損益 | — | 42 | △ 31 | — | — | — |
| 3. 為替換算調整勘定 | — | △ 2 | △ 12 | △ 55 | △ 61 | △ 82 |
| 評価・換算差額等計 | — | 460 | 148 | △ 58 | 72 | 73 |
| III 少数株主持分 | — | 66 | 60 | 56 | — | — |
| 純資産合計 | — | 6,240 | 6,256 | 5,919 | 6,318 | 6,732 |
| 負債純資産合計 | — | 24,983 | 20,894 | 18,323 | 20,125 | 20,830 |

連結損益計算書

(単位:百万円)

| 決算期 | 06/3 | 07/3 | 08/3 | 09/3 | 10/3 | 11/3 |
|----------------|--------|--------|--------|--------|--------|--------|
| I 売上高 | 42,331 | 44,601 | 44,268 | 38,091 | 33,983 | 37,661 |
| II 売上原価 | 34,708 | 36,986 | 36,809 | 31,407 | 27,645 | 30,562 |
| 売上総利益 | 7,623 | 7,614 | 7,459 | 6,684 | 6,337 | 7,099 |
| III 販売費及び一般管理費 | 6,618 | 6,656 | 6,491 | 6,111 | 5,854 | 6,068 |
| 営業利益 | 1,004 | 958 | 968 | 572 | 483 | 1,030 |
| IV 営業外収益 | 99 | 117 | 135 | 114 | 74 | 87 |
| 受取利息・受取配当金 | 24 | 26 | 32 | 39 | 11 | 17 |
| その他 | 74 | 91 | 102 | 75 | 62 | 69 |
| V 営業外費用 | 94 | 109 | 132 | 125 | 87 | 83 |
| 支払利息 | 43 | 44 | 45 | 39 | 33 | 26 |
| その他 | 50 | 65 | 87 | 86 | 53 | 56 |
| 経常利益 | 1,010 | 965 | 971 | 561 | 470 | 1,034 |
| VI 特別利益 | 0 | 397 | 0 | 7 | 130 | 50 |
| 固定資産売却益 | — | 356 | 0 | 0 | 130 | — |
| その他 | 0 | 40 | 0 | 6 | — | 50 |
| VII 特別損失 | 227 | 500 | 11 | 79 | 12 | 108 |
| 固定資産除却損 | 4 | 3 | 1 | 1 | 1 | 0 |
| その他 | 222 | 496 | 10 | 77 | 10 | 107 |
| 税金等調整前当期純損益 | 783 | 862 | 960 | 490 | 588 | 976 |
| 法人税、住民税及び事業税 | 453 | 469 | 404 | 226 | 295 | 499 |
| 法人税等還付税額 | — | — | — | — | — | △ 121 |
| 法人税等調整額 | △ 75 | △ 53 | 62 | 93 | △ 146 | 50 |
| 少数株主損益 | 5 | △ 1 | △ 4 | △ 3 | △ 5 | — |
| 当期純損益 | 400 | 448 | 496 | 173 | 444 | 547 |

連結キャッシュ・フロー計算書

(単位:百万円)

| 決算期 | 06/3 | 07/3 | 08/3 | 09/3 | 10/3 | 11/3 |
|----------------------|-------|-------|---------|-------|-------|-------|
| I 営業活動によるキャッシュ・フロー | 658 | 3,714 | △ 1,715 | △ 381 | △ 457 | 1,609 |
| II 投資活動によるキャッシュ・フロー | 61 | 232 | △ 59 | △ 313 | 37 | △ 22 |
| III 財務活動によるキャッシュ・フロー | △ 830 | △ 943 | △ 1,213 | 851 | 84 | △ 947 |
| IV 現金及び現金同等物に係る換算差額 | 11 | 1 | △ 7 | △ 31 | 3 | △ 25 |
| V 現金及び現金同等物の増加額 | △ 99 | 3,004 | △ 2,995 | 124 | △ 331 | 614 |
| VI 現金及び現金同等物の期首残高 | 1,312 | 1,212 | 4,217 | 1,222 | 1,346 | 1,015 |
| VII 現金及び現金同等物の期末残高 | 1,212 | 4,217 | 1,222 | 1,346 | 1,015 | 1,629 |

2 事業区分別売上高（連結）

（百万円）

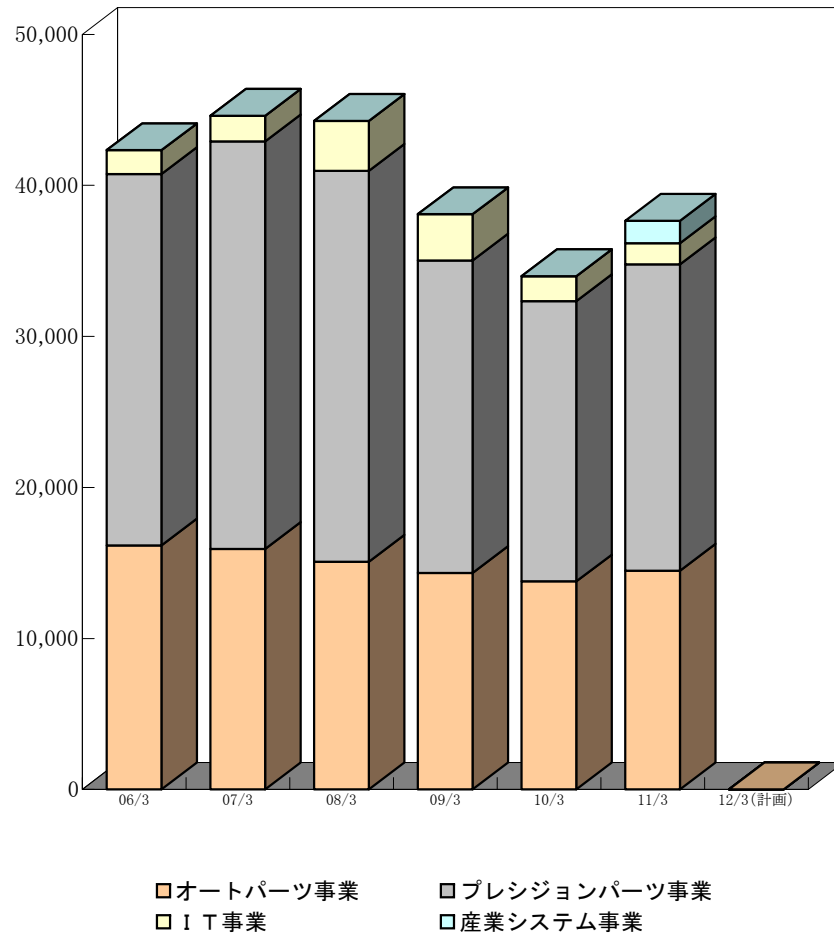

事業区分別売上高

（単位：百万円）

| 決算期 | 06/3 | 07/3 | 08/3 | 09/3 | 10/3 | 11/3 | 12/3(計画) |
|-------------|--------|--------|--------|--------|--------|--------|----------|
| 売上高 合計 | 42,331 | 44,601 | 44,268 | 38,091 | 33,983 | 37,661 | — |
| オートパーツ事業 | 16,166 | 15,920 | 15,075 | 14,343 | 13,777 | 14,484 | — |
| プレシジョンパーツ事業 | 24,590 | 26,989 | 25,881 | 20,686 | 18,559 | 20,288 | — |
| IT事業 | 1,574 | 1,691 | 3,311 | 3,061 | 1,646 | 1,391 | — |
| 産業システム事業 | — | — | — | — | — | 1,496 | — |

※11/3期より、従来「IT事業」に含まれておりました機材設備関連商品の販売に係る事業を分離独立し、「産業システム事業」を新設いたしました。

※12/3期の業績予想につきましては、東日本大震災の影響により、業績の見通しを立てることが困難であるため未定とさせていただきます、業績予想の開示が可能となった時点で速やかに開示する予定です。

前期比

（％）

| 決算期 | 06/3 | 07/3 | 08/3 | 09/3 | 10/3 | 11/3 | 12/3(計画) |
|-------------|-------|-------|-------|--------|--------|-------|----------|
| 売上高 合計 | +5.3 | +5.4 | △ 0.7 | △ 14.0 | △ 10.8 | +10.8 | — |
| オートパーツ事業 | +1.3 | △ 1.5 | △ 5.3 | △ 4.9 | △ 3.9 | +5.1 | — |
| プレシジョンパーツ事業 | +8.7 | +9.8 | △ 4.1 | △ 20.1 | △ 10.3 | +9.3 | — |
| IT事業 | △ 2.7 | +7.5 | +95.8 | △ 7.6 | △ 46.2 | +75.4 | — |
| 産業システム事業 | — | — | — | — | — | — | — |

構成比

（％）

| 決算期 | 06/3 | 07/3 | 08/3 | 09/3 | 10/3 | 11/3 | 12/3(計画) |
|-------------|-------|-------|-------|-------|-------|-------|----------|
| 売上高 合計 | 100.0 | 100.0 | 100.0 | 100.0 | 100.0 | 100.0 | — |
| オートパーツ事業 | 38.2 | 35.7 | 34.1 | 37.7 | 40.5 | 38.5 | — |
| プレシジョンパーツ事業 | 58.1 | 60.5 | 58.5 | 54.3 | 54.6 | 53.9 | — |
| IT事業 | 3.7 | 3.8 | 7.5 | 8.0 | 4.8 | 3.7 | — |
| 産業システム事業 | — | — | — | — | — | 4.0 | — |

3 個別財務諸表

貸借対照表 (1)

(単位:百万円)

| 決算期 [資産の部] | 06/3 | 07/3 | 08/3 | 09/3 | 10/3 | 11/3 |
|------------------|---------------|---------------|---------------|---------------|---------------|---------------|
| I 流動資産 | | | | | | |
| 現金及び預金 | 935 | 2,698 | 898 | 1,178 | 855 | 1,181 |
| 受取手形 | 2,108 | 1,987 | 2,013 | 921 | 1,341 | 1,238 |
| 売掛金 | 7,863 | 7,907 | 7,408 | 5,071 | 6,975 | 7,063 |
| 商品 | 3,060 | 3,123 | 3,029 | 3,038 | 2,473 | 2,419 |
| 繰延税金資産 | 270 | 213 | 275 | 177 | 194 | 245 |
| 短期貸付金 | 20 | 17 | 6 | 22 | 61 | 30 |
| 関係会社短期貸付金 | 1,310 | 1,519 | 1,541 | 430 | 900 | 700 |
| その他の流動資産 | 556 | 606 | 517 | 1,365 | 1,597 | 1,689 |
| 貸倒引当金 | △ 10 | △ 9 | △ 11 | △ 8 | △ 10 | △ 15 |
| 流動資産計 | 16,116 | 18,064 | 15,678 | 12,197 | 14,389 | 14,553 |
| II 固定資産 | | | | | | |
| (1)有形固定資産 | | | | | | |
| 建物 | 1,650 | 1,647 | 1,581 | 1,521 | 1,434 | 1,453 |
| 構築物 | 28 | 28 | 23 | 18 | 15 | 12 |
| 車両運搬具 | 1 | 1 | 0 | 0 | 0 | 10 |
| 工具器具備品 | 91 | 103 | 86 | 83 | 69 | 84 |
| 機械及び装置 | — | — | — | 197 | 145 | 102 |
| 土地 | 3,619 | 2,994 | 2,989 | 2,986 | 2,976 | 2,966 |
| リース資産 | — | — | — | 101 | 177 | 360 |
| 建設仮勘定 | 100 | — | — | — | — | — |
| 有形固定資産計 | 5,492 | 4,775 | 4,681 | 4,910 | 4,816 | 4,989 |
| (2)無形固定資産 | | | | | | |
| ソフトウェア | 3 | 17 | 16 | 11 | 7 | 2 |
| その他 | 21 | 21 | 21 | 21 | 21 | 21 |
| 無形固定資産計 | 25 | 38 | 37 | 32 | 28 | 24 |
| (3)投資その他の資産 | | | | | | |
| 投資有価証券 | 1,324 | 1,160 | 788 | 449 | 666 | 689 |
| 関係会社株式 | 164 | 164 | 162 | 162 | 194 | 194 |
| 長期貸付金 | 10 | 102 | 114 | 208 | 172 | 140 |
| 破産・更正債権等 | — | — | 22 | 41 | 24 | 37 |
| 長期前払費用 | — | — | 50 | 50 | 23 | 21 |
| 繰延税金資産 | — | — | — | 58 | 115 | — |
| その他の投資 | 371 | 374 | 303 | 286 | 338 | 373 |
| 貸倒引当金 | △ 64 | △ 55 | △ 40 | △ 58 | △ 31 | △ 48 |
| 投資その他の資産計 | 1,806 | 1,746 | 1,401 | 1,199 | 1,504 | 1,408 |
| 固定資産計 | 7,323 | 6,560 | 6,120 | 6,143 | 6,349 | 6,421 |
| 資産合計 | 23,439 | 24,625 | 21,799 | 18,340 | 20,739 | 20,974 |

貸借対照表 (2)

(単位:百万円)

| 決算期 | 06/3 | 07/3 | 08/3 | 09/3 | 10/3 | 11/3 |
|-----------------|--------|--------|--------|--------|--------|--------|
| [負債の部] | | | | | | |
| I 流動負債 | | | | | | |
| 支払手形 | 1,634 | 1,917 | 1,135 | 1,011 | 75 | — |
| 買掛金 | 11,799 | 13,809 | 12,743 | 8,792 | 10,932 | 11,674 |
| 短期借入金 | 2,000 | 1,400 | 350 | 1,600 | 2,000 | 700 |
| 未払金 | 96 | 29 | 55 | 16 | 90 | 101 |
| 未払法人税等 | 368 | 139 | 309 | 50 | 269 | 292 |
| 未払費用 | 784 | 765 | 739 | 648 | 632 | 722 |
| 役員賞与引当金 | — | 32 | 30 | 32 | 23 | 32 |
| その他の流動負債 | 217 | 49 | 131 | 175 | 148 | 150 |
| 流動負債計 | 16,900 | 18,143 | 15,495 | 12,327 | 14,172 | 13,673 |
| II 固定負債 | | | | | | |
| 繰延税金負債 | 241 | 145 | 67 | — | — | 1 |
| 退職給付引当金 | 199 | 47 | — | — | 38 | 77 |
| 役員退職慰労引当金 | 241 | 265 | 185 | 198 | 226 | 263 |
| リース債務 | — | — | — | 52 | 80 | 251 |
| 資産除去債務 | — | — | — | — | — | 21 |
| 固定負債計 | 682 | 458 | 253 | 251 | 345 | 615 |
| 負債合計 | 17,583 | 18,601 | 15,749 | 12,578 | 14,517 | 14,289 |
| [資本の部] | | | | | | |
| I 資本金 | 2,040 | — | — | — | — | — |
| II 資本剰余金 | 1,251 | — | — | — | — | — |
| 1. 資本準備金 | 1,251 | — | — | — | — | — |
| III 利益剰余金 | 2,056 | — | — | — | — | — |
| 1. 利益準備金 | 318 | — | — | — | — | — |
| 2. 任意積立金 | 580 | — | — | — | — | — |
| 3. 当期末処分利益 | 1,157 | — | — | — | — | — |
| IV その他有価証券評価差額金 | 513 | — | — | — | — | — |
| V 自己株式 | △ 5 | — | — | — | — | — |
| 資本合計 | 5,856 | — | — | — | — | — |
| 負債及び資本合計 | 23,439 | — | — | — | — | — |
| [純資産の部] | | | | | | |
| I 株主資本 | | | | | | |
| 1. 資本金 | — | 2,040 | 2,040 | 2,040 | 2,040 | 2,040 |
| 2. 資本剰余金 | — | 1,251 | 1,251 | 1,251 | 1,251 | 1,251 |
| 3. 利益剰余金 | — | 2,274 | 2,605 | 2,622 | 2,945 | 3,388 |
| 4. 自己株式 | — | △ 6 | △ 7 | △ 150 | △ 150 | △ 151 |
| 株主資本計 | — | 5,559 | 5,889 | 5,763 | 6,086 | 6,529 |
| II 評価・換算差額等 | | | | | | |
| 1. その他有価証券評価差額金 | — | 421 | 191 | △ 2 | 134 | 156 |
| 2. 繰延ヘッジ損益 | — | 42 | △ 31 | — | — | — |
| 評価・換算差額等計 | — | 463 | 160 | △ 2 | 134 | 156 |
| 純資産合計 | — | 6,023 | 6,050 | 5,761 | 6,221 | 6,685 |
| 負債及び純資産合計 | — | 24,625 | 21,799 | 18,340 | 20,739 | 20,974 |

損益計算書

(単位:百万円)

| 決算期 | 06/3 | 07/3 | 08/3 | 09/3 | 10/3 | 11/3 |
|---------------------|--------|--------|--------|--------|--------|--------|
| I 売上高 | 41,280 | 43,528 | 43,447 | 37,652 | 33,770 | 37,341 |
| II 売上原価 | 33,967 | 36,207 | 36,221 | 31,126 | 27,543 | 30,380 |
| 売上総利益 | 7,312 | 7,320 | 7,225 | 6,526 | 6,227 | 6,960 |
| III 販売費及び一般管理費 | 6,395 | 6,435 | 6,291 | 5,961 | 5,746 | 5,938 |
| 営業利益 | 917 | 885 | 933 | 565 | 480 | 1,021 |
| IV 営業外収益 | 89 | 108 | 120 | 90 | 50 | 50 |
| 受取利息 | 15 | 15 | 25 | 27 | 9 | 10 |
| 受取配当金 | 45 | 50 | 52 | 39 | 16 | 23 |
| その他 | 29 | 41 | 42 | 24 | 24 | 16 |
| V 営業外費用 | 73 | 85 | 106 | 103 | 67 | 64 |
| 支払利息 | 28 | 26 | 25 | 22 | 19 | 13 |
| 売上割引 | 16 | 15 | 14 | 15 | 14 | 14 |
| 手形売却損 | 11 | 27 | 39 | 35 | 20 | 19 |
| 売掛債権売却損 | 10 | 13 | 22 | 19 | 9 | 9 |
| その他 | 6 | 2 | 4 | 9 | 3 | 6 |
| 経常利益 | 933 | 907 | 947 | 552 | 463 | 1,007 |
| VI 特別利益 | 0 | 394 | 0 | 6 | 130 | 50 |
| 固定資産売却益 | — | 354 | 0 | — | 130 | — |
| 投資有価証券売却益 | 0 | 40 | 0 | 1 | — | 50 |
| 貸倒引当金戻入額 | — | — | — | 2 | — | — |
| 会員権売却益 | — | — | — | 1 | — | — |
| VII 特別損失 | 223 | 500 | 12 | 78 | 12 | 62 |
| 固定資産除却損 | 3 | 3 | 0 | 1 | 1 | 0 |
| 貸倒引当金繰入額 | 2 | — | 4 | 3 | — | 3 |
| 投資有価証券売却損 | — | — | — | — | 7 | — |
| 投資有価証券評価損 | 0 | — | — | 42 | — | 5 |
| 子会社株式評価損 | — | — | 1 | — | — | — |
| 会員権売却損 | — | — | 0 | — | 0 | — |
| 会員権評価損 | — | — | — | 0 | — | 1 |
| 減損損失 | 124 | 496 | 5 | 3 | 3 | 19 |
| 災害による損失 | — | — | — | — | — | 15 |
| 資産除去債務会計基準の適用に伴う影響額 | — | — | — | — | — | 17 |
| その他 | 92 | — | 2 | 71 | 7 | — |
| 税引前当期純損益 | 710 | 802 | 936 | 480 | 581 | 995 |
| 法人税、住民税及び事業税 | 417 | 426 | 379 | 217 | 292 | 492 |
| 法人税等還付税額 | — | — | — | — | — | △ 121 |
| 法人税等調整額 | △ 74 | △ 5 | 65 | 88 | △ 167 | 48 |
| 当期純損益 | 368 | 380 | 490 | 174 | 456 | 576 |

4 事業区分別売上高(個別)

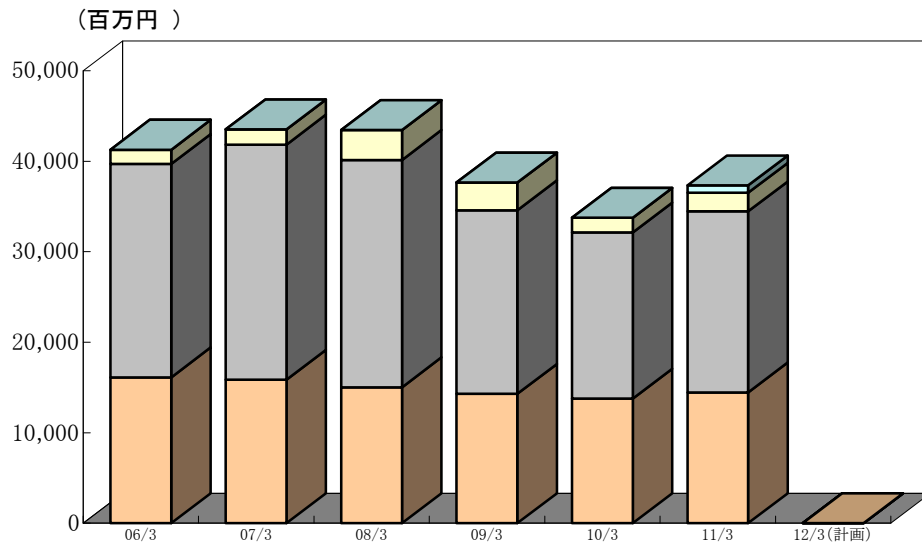

□オートパーツ事業 □プレシジョンパーツ事業 □IT事業 □産業システム事業

商品別売上高

(単位:百万円)

| 決算期 | 06/3 | 07/3 | 08/3 | 09/3 | 10/3 | 11/3 | 12/3(計画) |
|-------------|--------|--------|--------|--------|--------|--------|----------|
| 売上高 合計 | 41,280 | 43,528 | 43,447 | 37,652 | 33,770 | 37,341 | — |
| オートパーツ事業 | 16,117 | 15,863 | 15,027 | 14,304 | 13,760 | 14,455 | — |
| 自動車用部品用品 | 12,595 | 12,235 | 11,931 | 11,225 | 10,892 | 11,394 | — |
| 自動車用ばね | 3,522 | 3,628 | 3,095 | 3,079 | 2,868 | 3,060 | — |
| プレシジョンパーツ事業 | 23,585 | 25,974 | 25,111 | 20,286 | 18,363 | 19,998 | — |
| 精密加工部品 | 13,293 | 14,375 | 14,560 | 11,897 | 12,298 | 11,673 | — |
| 精密ばね | 3,436 | 2,938 | 2,441 | 1,902 | 1,564 | 1,732 | — |
| ファスナー | 4,619 | 5,189 | 5,878 | 4,909 | 4,189 | 4,778 | — |
| その他産業用部品 | 2,234 | 3,470 | 2,230 | 1,577 | 311 | 1,814 | — |
| IT事業 | 1,577 | 1,690 | 3,308 | 3,061 | 1,646 | 2,052 | — |
| 加工関連 | 747 | 719 | 639 | 505 | 376 | 611 | — |
| 機材設備関連 | 12 | — | 1,794 | 1,859 | 633 | 518 | — |
| 情報関連 | 816 | 971 | 875 | 695 | 636 | 923 | — |
| 産業システム事業 | — | — | — | — | — | 835 | — |
| 機材設備関連 | — | — | — | — | — | 684 | — |
| 情報関連 | — | — | — | — | — | 150 | — |

※11/3期より、従来「IT事業」に含まれておりました機材設備関連商品の販売に係る事業を分離独立し、「産業システム事業」を新設いたしました。

※12/3期の業績予想につきましては、東日本大震災の影響により、業績の見通しを立てることが困難であるため、未定とさせていただき、業績予想の開示が可能となった時点で速やかに開示する予定です。

前期比

(%)

| 決算期 | 06/3 | 07/3 | 08/3 | 09/3 | 10/3 | 11/3 |
|-------------|--------|---------|--------|--------|--------|--------|
| 売上高 合計 | +5.0 | +5.4 | △ 0.2 | △ 13.3 | △ 10.3 | +10.6 |
| オートパーツ事業 | +1.0 | △ 1.6 | △ 5.3 | △ 4.8 | △ 3.8 | +5.1 |
| 自動車用部品用品 | +1.6 | △ 2.9 | △ 2.5 | △ 5.9 | △ 3.0 | +4.6 |
| 自動車用ばね | △ 1.2 | +3.0 | △ 14.7 | △ 0.5 | △ 6.9 | +6.7 |
| プレシジョンパーツ事業 | +8.5 | +10.1 | △ 3.3 | △ 19.2 | △ 9.5 | +8.9 |
| 精密加工部品 | +14.6 | +8.1 | +1.3 | △ 18.3 | +3.4 | △ 5.1 |
| 精密ばね | △ 4.6 | △ 14.5 | △ 16.9 | △ 22.1 | △ 17.8 | +10.7 |
| ファスナー | +8.2 | +12.3 | +13.3 | △ 16.5 | △ 14.7 | +14.1 |
| その他産業用部品 | △ 1.2 | +55.3 | △ 35.7 | △ 29.3 | △ 80.3 | +483.3 |
| IT事業 | △ 2.4 | +7.2 | +95.7 | △ 7.5 | △ 46.2 | +24.7 |
| 加工関連 | +7.3 | △ 3.8 | △ 11.1 | △ 0.6 | △ 11.1 | +62.5 |
| 機材設備関連 | — | △ 100.0 | — | +3.6 | △ 66.0 | △ 18.2 |
| 情報関連 | △ 11.2 | +19.0 | △ 9.9 | △ 20.5 | △ 8.5 | +45.1 |
| 産業システム事業 | — | — | — | — | — | — |
| 機材設備関連 | — | — | — | — | — | — |
| 情報関連 | — | — | — | — | — | — |

構成比

(%)

| 決算期 | 06/3 | 07/3 | 08/3 | 09/3 | 10/3 | 11/3 |
|-------------|-------|-------|-------|-------|-------|-------|
| 売上高 合計 | 100.0 | 100.0 | 100.0 | 100.0 | 100.0 | 100.0 |
| オートパーツ事業 | 39.0 | 36.4 | 34.6 | 38.0 | 40.7 | 38.7 |
| 自動車用部品用品 | 30.5 | 28.1 | 27.5 | 29.8 | 32.3 | 30.5 |
| 自動車用ばね | 8.5 | 8.3 | 7.1 | 8.2 | 8.5 | 8.2 |
| プレシジョンパーツ事業 | 57.1 | 59.7 | 57.8 | 71.5 | 54.4 | 53.6 |
| 精密加工部品 | 32.2 | 33.0 | 33.5 | 31.6 | 36.4 | 31.3 |
| 精密ばね | 8.3 | 6.8 | 5.6 | 5.1 | 4.6 | 4.6 |
| ファスナー | 11.2 | 11.9 | 13.5 | 13.0 | 12.4 | 12.8 |
| その他産業用部品 | 5.4 | 8.0 | 5.1 | 4.2 | 0.9 | 4.9 |
| IT事業 | 3.8 | 3.9 | 7.6 | 4.0 | 4.9 | 5.5 |
| 加工関連 | 1.8 | 1.7 | 1.5 | 1.3 | 1.1 | 1.6 |
| 機材設備関連 | 0.0 | 0.0 | 4.1 | 4.9 | 1.9 | 1.4 |
| 情報関連 | 2.0 | 2.2 | 2.0 | 1.8 | 1.9 | 2.5 |
| 産業システム事業 | — | — | — | — | — | 2.2 |
| 機材設備関連 | — | — | — | — | — | 1.8 |
| 情報関連 | — | — | — | — | — | 0.4 |

5 事業区分別売上総利益（個別）

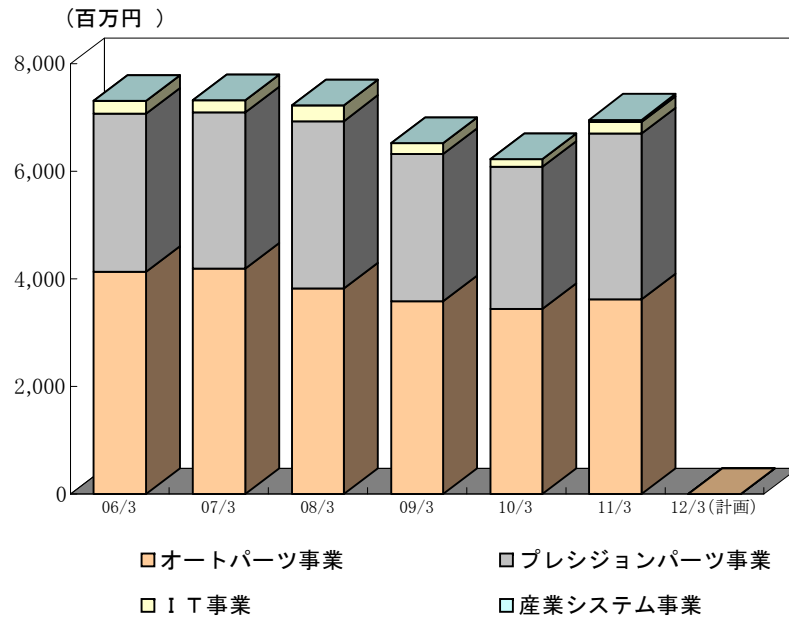

商品別売上総利益 (単位:百万円)

| 決算期 | 06/3 | 07/3 | 08/3 | 09/3 | 10/3 | 11/3 | 12/3(計画) |
|-------------|-------|-------|-------|-------|-------|-------|----------|
| 売上総利益 合計 | 7,312 | 7,320 | 7,225 | 6,526 | 6,227 | 6,960 | — |
| オートパーツ事業 | 4,134 | 4,188 | 3,825 | 3,578 | 3,439 | 3,622 | — |
| プレシジョンパーツ事業 | 2,938 | 2,911 | 3,110 | 2,743 | 2,639 | 3,080 | — |
| IT事業 | 240 | 220 | 289 | 204 | 148 | 218 | — |
| 産業システム事業 | — | — | — | — | — | 39 | — |

※11/3期より、従来「IT事業」に含まれておりました機材設備関連商品の販売に係る事業を分離独立し、「産業システム事業」を新設いたしました。

※12/3期の業績予想につきましては、東日本大震災の影響により、業績の見通しを立てることが困難であるため、未定とさせていただきます、業績予想の開示が可能となった時点で速やかに開示する予定です。

前期比 (%)

| 決算期 | 06/3 | 07/3 | 08/3 | 09/3 | 10/3 | 11/3 | 12/3(計画) |
|-------------|------|-------|-------|--------|--------|-------|----------|
| 売上総利益 合計 | +4.4 | +0.1 | △ 1.3 | △ 9.7 | △ 4.6 | +11.8 | — |
| オートパーツ事業 | +2.7 | +1.3 | △ 8.7 | △ 6.5 | △ 3.9 | +5.3 | — |
| プレシジョンパーツ事業 | +6.4 | △ 0.9 | +6.8 | △ 11.8 | △ 3.8 | +16.7 | — |
| IT事業 | +8.6 | △ 8.1 | +31.1 | △ 29.4 | △ 27.5 | +47.3 | — |
| 産業システム事業 | — | — | — | — | — | — | — |

構成比 (%)

| 決算期 | 06/3 | 07/3 | 08/3 | 09/3 | 10/3 | 11/3 | 12/3(計画) |
|-------------|-------|-------|-------|-------|-------|-------|----------|
| 売上総利益 合計 | 100.0 | 100.0 | 100.0 | 100.0 | 100.0 | 100.0 | — |
| オートパーツ事業 | 56.5 | 57.2 | 52.9 | 54.8 | 55.2 | 52.0 | — |
| プレシジョンパーツ事業 | 40.2 | 39.8 | 43.0 | 42.0 | 42.4 | 44.3 | — |
| IT事業 | 3.3 | 3.0 | 4.0 | 3.1 | 2.4 | 3.1 | — |
| 産業システム事業 | — | — | — | — | — | 0.6 | — |

売上総利益率 (%)

| 決算期 | 06/3 | 07/3 | 08/3 | 09/3 | 10/3 | 11/3 | 12/3(計画) |
|-------------|------|------|------|------|------|------|----------|
| 売上総利益率 合計 | 17.7 | 16.8 | 16.6 | 17.3 | 18.4 | 18.6 | — |
| オートパーツ事業 | 25.6 | 26.4 | 25.5 | 25.0 | 25.0 | 25.1 | — |
| プレシジョンパーツ事業 | 12.5 | 11.2 | 12.4 | 13.5 | 14.4 | 15.4 | — |
| IT事業 | 15.2 | 13.1 | 8.8 | 6.7 | 9.0 | 10.6 | — |
| 産業システム事業 | — | — | — | — | — | 4.7 | — |

6 営業利益、経常利益および当期純利益 (個別)

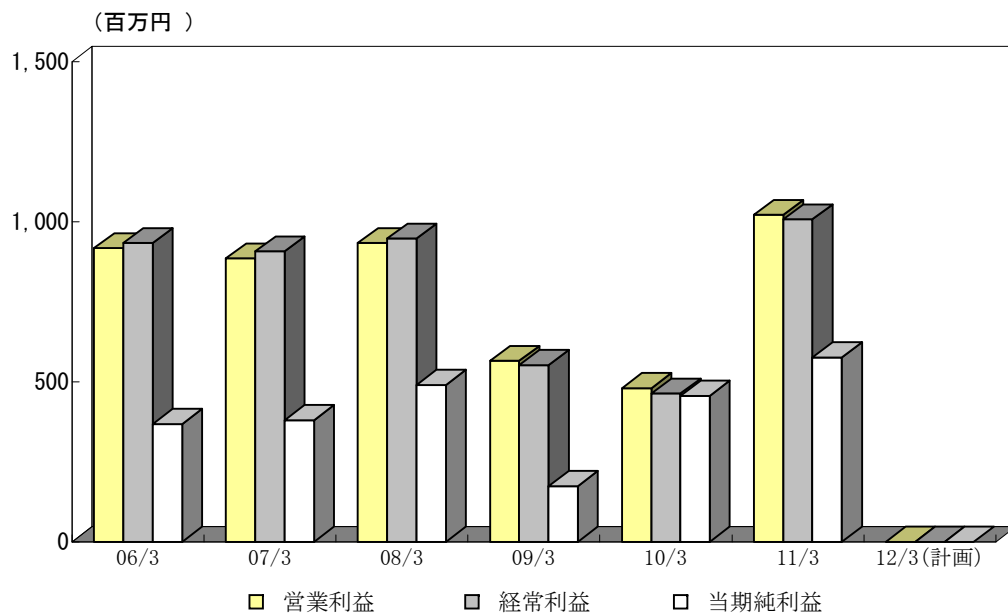

営業利益、経常利益および当期純利益 (単位:百万円)

| 決算期 | 06/3 | 07/3 | 08/3 | 09/3 | 10/3 | 11/3 | 12/3(計画) |
|-------|------|------|------|------|------|-------|----------|
| 営業利益 | 917 | 885 | 933 | 565 | 480 | 1,021 | — |
| 経常利益 | 933 | 907 | 947 | 552 | 463 | 1,007 | — |
| 当期純利益 | 368 | 380 | 490 | 174 | 456 | 576 | — |

前期比 (%)

| 決算期 | 06/3 | 07/3 | 08/3 | 09/3 | 10/3 | 11/3 | 12/3(計画) |
|-------|-------|-------|-------|--------|--------|--------|----------|
| 営業利益 | +19.5 | △ 3.5 | +5.4 | △ 39.5 | △ 15.0 | +112.7 | — |
| 経常利益 | +21.3 | △ 2.8 | +4.4 | △ 41.7 | △ 16.2 | +117.5 | — |
| 当期純利益 | +3.2 | +3.3 | +28.8 | △ 64.5 | +161.9 | +26.3 | — |

売上高利益率 (%)

| 決算期 | 06/3 | 07/3 | 08/3 | 09/3 | 10/3 | 11/3 | 12/3(計画) |
|-------|------|------|------|------|------|------|----------|
| 営業利益 | 2.2 | 2.0 | 2.1 | 1.5 | 1.4 | 2.7 | — |
| 経常利益 | 2.3 | 2.1 | 2.2 | 1.5 | 1.4 | 2.7 | — |
| 当期純利益 | 0.9 | 0.9 | 1.1 | 0.5 | 1.4 | 1.5 | — |

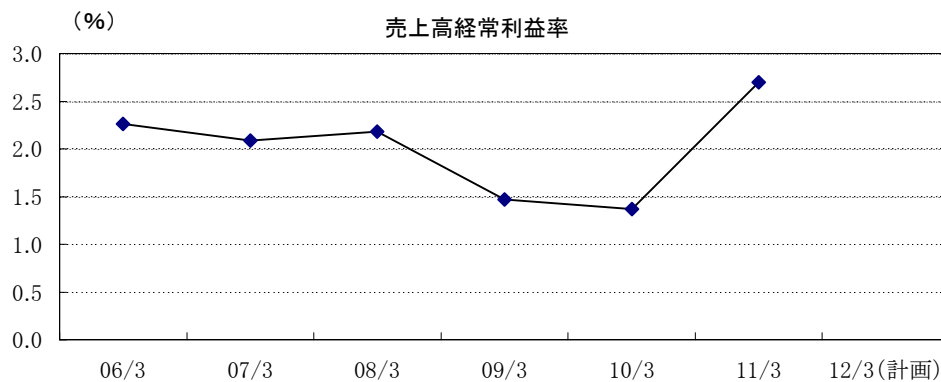

7 販売費及び一般管理費（個別）

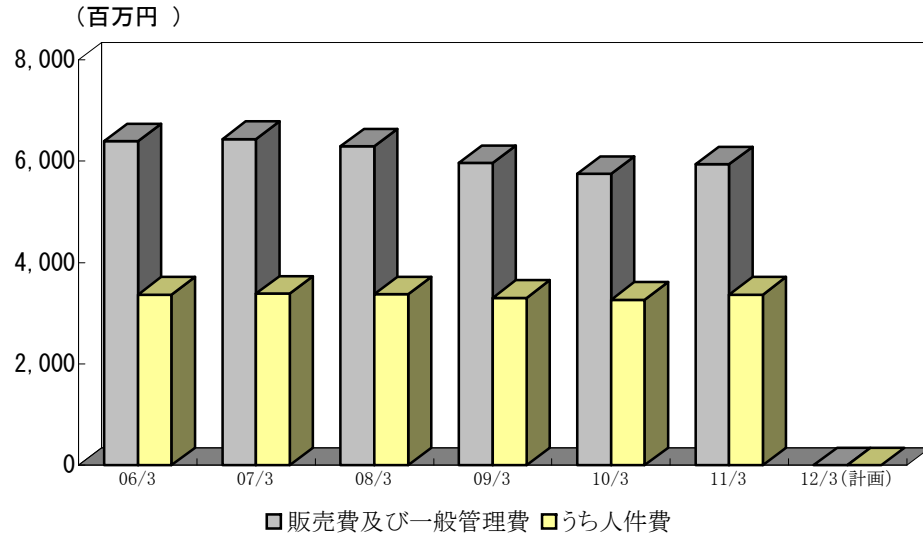

(単位:百万円)

| 決算期 | 06/3 | 07/3 | 08/3 | 09/3 | 10/3 | 11/3 | 12/3(計画) |
|------------|-------|-------|-------|-------|-------|-------|----------|
| 販売費及び一般管理費 | 6,395 | 6,435 | 6,291 | 5,961 | 5,746 | 5,938 | — |
| うち人件費 | 3,369 | 3,385 | 3,373 | 3,306 | 3,266 | 3,370 | — |

前期比 (%)

| 決算期 | 06/3 | 07/3 | 08/3 | 09/3 | 10/3 | 11/3 | 12/3(計画) |
|------------|-------|------|-------|-------|-------|------|----------|
| 販売費及び一般管理費 | +2.5 | +0.6 | △ 2.2 | △ 5.3 | △ 3.6 | +3.3 | — |
| うち人件費 | △ 1.8 | +0.5 | △ 0.3 | △ 2.0 | △ 1.2 | +3.2 | — |

(%)

| 決算期 | 06/3 | 07/3 | 08/3 | 09/3 | 10/3 | 11/3 | 12/3(計画) |
|----------|------|------|------|------|------|------|----------|
| 売上高販管費比率 | 15.5 | 14.8 | 14.5 | 15.8 | 17.0 | 15.9 | — |
| 売上高人件費比率 | 8.2 | 7.8 | 7.8 | 8.8 | 9.7 | 9.0 | — |

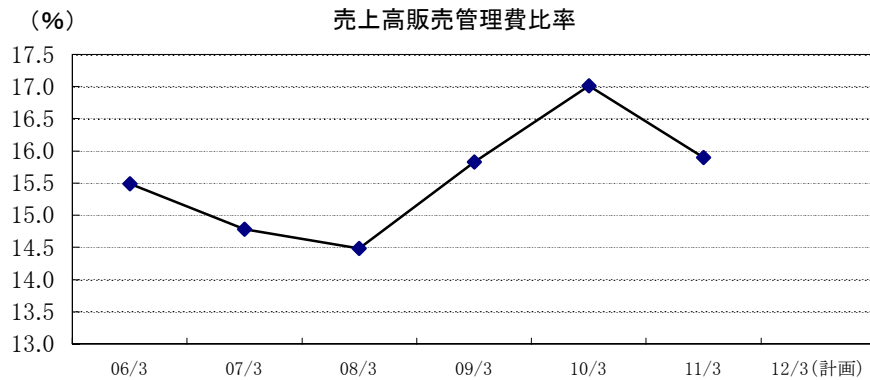

8 収益性指標 (個別)



(%, 百万円)

| 決算期 | 06/3 | 07/3 | 08/3 | 09/3 | 10/3 | 11/3 |
|------------|------|------|------|------|------|------|
| 株主資本営業利益率 | 16.3 | 14.9 | 15.5 | 9.6 | 8.0 | 15.8 |
| 株主資本経常利益率 | 16.6 | 15.3 | 15.7 | 9.4 | 7.7 | 15.6 |
| 株主資本当期純利益率 | 6.5 | 6.4 | 8.1 | 3.0 | 7.6 | 8.9 |

| | | | | | | |
|-----------|-----|-----|-----|-----|-----|-----|
| 総資本営業利益率 | 3.9 | 3.7 | 4.0 | 2.8 | 2.5 | 4.9 |
| 総資本経常利益率 | 4.0 | 3.8 | 4.1 | 2.8 | 2.4 | 4.8 |
| 総資本当期純利益率 | 1.6 | 1.6 | 2.1 | 0.9 | 2.3 | 2.8 |

| | | | | | | |
|-----------|-------|-------|-------|-------|------|-------|
| 1人当たり売上高 | 114.3 | 123.7 | 124.8 | 110.7 | 99.0 | 108.2 |
| 1人当たり経常利益 | 2.6 | 2.6 | 2.7 | 1.6 | 1.3 | 2.9 |

(注)

株主資本当期純利益率(ROE) = 当期純利益 / 株主資本(期中平均)
 総資本当期純利益率(ROA) = 当期純利益 / 総資本(期中平均)

9 効率性指標（個別）

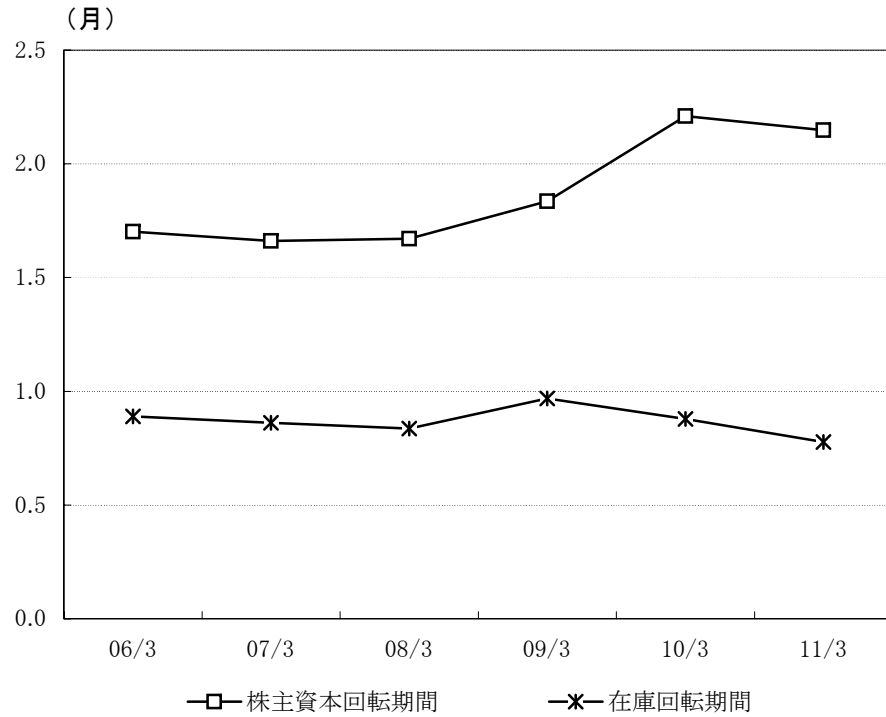

(月)

| 決算期 | 06/3 | 07/3 | 08/3 | 09/3 | 10/3 | 11/3 |
|------------|------|------|------|------|------|------|
| 総資本回転期間 | 6.81 | 6.79 | 6.02 | 5.85 | 7.37 | 6.74 |
| 株主資本回転期間 | 1.70 | 1.66 | 1.67 | 1.84 | 2.21 | 2.15 |
| 売上債権回転期間 | 2.90 | 2.73 | 2.60 | 1.91 | 2.96 | 2.67 |
| 買入債務回転期間 | 3.91 | 4.34 | 3.83 | 3.12 | 3.91 | 3.75 |
| 在庫回転期間 | 0.89 | 0.86 | 0.84 | 0.97 | 0.88 | 0.78 |
| 有形固定資産回転期間 | 1.60 | 1.32 | 1.29 | 1.57 | 1.71 | 1.60 |

10 安全性指標 (個別)

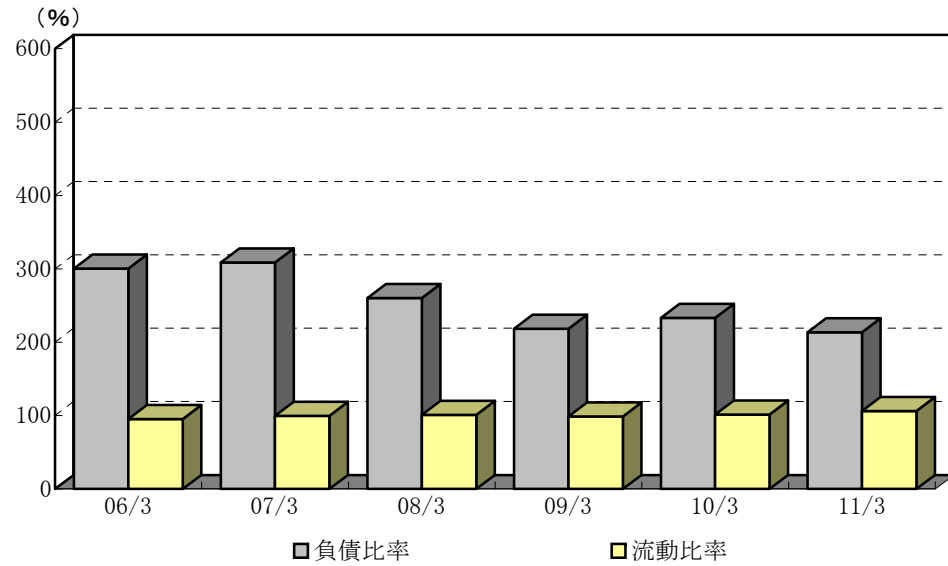

| 決算期 | 06/3 | 07/3 | 08/3 | 09/3 | 10/3 | 11/3 |
|--------|-------|-------|-------|-------|-------|-------|
| 株主資本比率 | 25.0 | 24.5 | 27.8 | 31.4 | 30.0 | 31.9 |
| 負債比率 | 300.3 | 308.8 | 260.3 | 218.3 | 233.4 | 213.7 |
| 流動比率 | 95.4 | 99.6 | 101.2 | 98.9 | 101.5 | 106.4 |
| 固定比率 | 125.1 | 108.9 | 101.2 | 106.6 | 102.1 | 96.1 |
| 借入金依存度 | 8.5 | 5.7 | 1.6 | 8.7 | 9.6 | 3.3 |

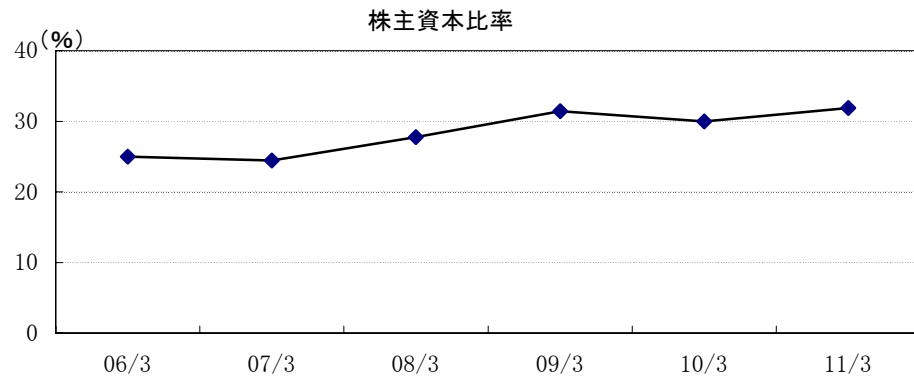

11 1株当たり指標（個別）

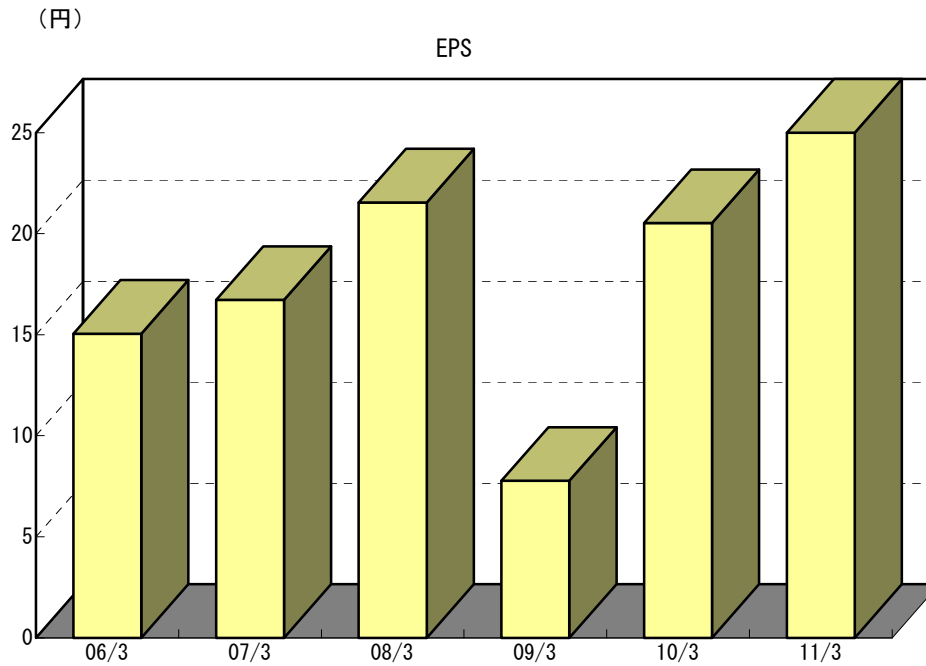

1株当たり指標 (円)

| 決算期 | 06/3 | 07/3 | 08/3 | 09/3 | 10/3 | 11/3 |
|------|-------|-------|-------|-------|-------|-------|
| EPS | 15.1 | 16.7 | 21.5 | 7.8 | 20.5 | 25.9 |
| CFPS | 16.1 | 17.5 | 22.5 | 12.2 | 28.9 | 34.0 |
| BPS | 256.0 | 264.5 | 265.7 | 258.8 | 279.5 | 300.4 |

1株当たり指標の算定に用いられた普通株式数 (千株)

| 決算期 | 06/3 | 07/3 | 08/3 | 09/3 | 10/3 | 11/3 |
|-------------------------|--------|--------|--------|--------|--------|--------|
| 1株当たり純資産額の算定に用いられた普通株式数 | 22,776 | 22,773 | 22,769 | 22,260 | 22,257 | 22,254 |
| 期中平均株式数 | 22,778 | 22,775 | 22,770 | 22,460 | 22,258 | 22,255 |

EPS (1株当たり当期純利益)

CFPS (1株当たりキャッシュ・フロー)

BPS (1株当たり純資産)

(注) 1株当たりの指標算出にあたっては、「1株当たり当期純利益に関する会計基準」(企業会計基準第2号)及び「1株当たり当期純利益に関する会計基準の適用指針」(企業会計基準適用指針第4号)を適用しております。

12 1株当たり配当金と配当性向（個別）

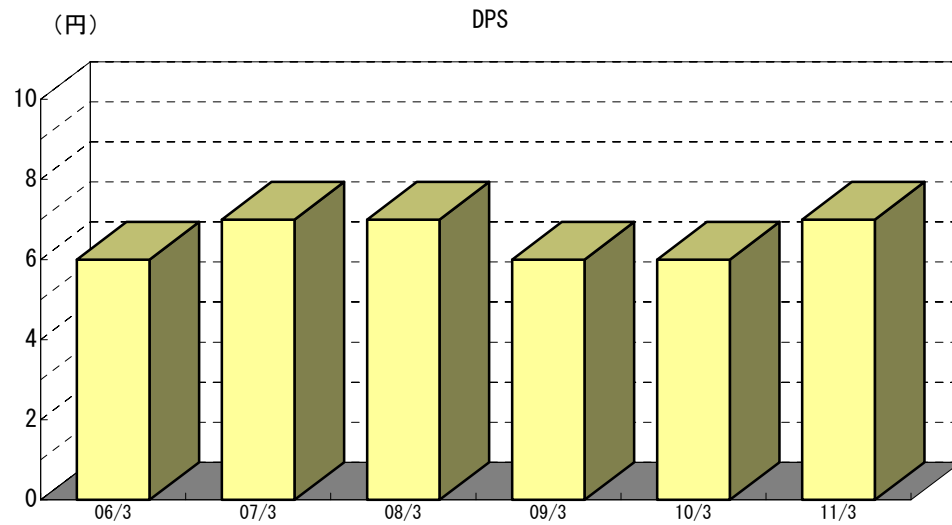

DPS (1株当たり配当) (円)

| 決算期 | 06/3 | 07/3 | 08/3 | 09/3 | 10/3 | 11/3 |
|-----|-------|-------|-------|------|-------|-------|
| DPS | 6.0 | 7.0 | 7.0 | 6.0 | 6.0 | 7.0 |
| 前期比 | 100.0 | 116.7 | 100.0 | 85.7 | 100.0 | 116.7 |

配当性向と株主資本配当率 (%)

| 決算期 | 06/3 | 07/3 | 08/3 | 09/3 | 10/3 | 11/3 |
|---------|------|------|------|------|------|------|
| 配当性向 | 39.9 | 41.9 | 32.5 | 76.6 | 29.2 | 27.0 |
| 株主資本配当率 | 2.3 | 2.6 | 2.6 | 2.3 | 2.1 | 2.3 |

