

2006年3月期
Fact Book



(証券コード 7563)

2006年5月1日

<この資料に関するお問い合わせ等は企画室(03-5690-3005)まで>

1 連結財務諸表

連結貸借対照表 (1)

(単位:百万円)

| 決算期 [資産の部] | 01/3 | 02/3 | 03/3 | 04/3 | 05/3 | 06/3 |
|---------------|--------|--------|--------|--------|--------|--------|
| 流動資産 | | | | | | |
| 1. 現金及び預金 | 2,498 | 3,431 | 1,508 | 1,316 | 1,312 | 1,212 |
| 2. 受取手形 及び売掛金 | 16,334 | 10,564 | 8,825 | 8,506 | 9,333 | 10,038 |
| 3. たな卸資産 | 2,881 | 3,149 | 3,790 | 3,757 | 3,771 | 3,210 |
| 4. 繰延税金資産 | 147 | 414 | 148 | 211 | 208 | 284 |
| 5. その他 | 293 | 439 | 423 | 477 | 435 | 585 |
| 6. 貸倒引当金 | 67 | 37 | 11 | 8 | 13 | 11 |
| 流動資産 計 | 22,088 | 17,962 | 14,686 | 14,258 | 15,049 | 15,318 |
| 固定資産 | | | | | | |
| (1) 有形固定資産 | | | | | | |
| 1. 建物及び構築物 | 1,938 | 1,706 | 1,775 | 1,619 | 1,676 | 1,721 |
| 2. 土地 | 4,632 | 4,191 | 4,079 | 4,076 | 3,902 | 3,697 |
| 3. その他 | 361 | 312 | 235 | 189 | 154 | 250 |
| 有形固定資産 計 | 6,931 | 6,211 | 6,090 | 5,885 | 5,734 | 5,670 |
| (2) 無形固定資産 | | | | | | |
| 1. 連結調整勘定 | 278 | - | - | - | - | - |
| 2. その他 | 27 | 24 | 22 | 25 | 26 | 25 |
| 無形固定資産 計 | 306 | 24 | 22 | 25 | 26 | 25 |
| (3) 投資その他の資産 | | | | | | |
| 1. 投資有価証券 | 788 | 644 | 641 | 830 | 957 | 1,399 |
| 2. 長期貸付金 | 73 | 69 | 65 | 51 | 30 | 10 |
| 3. その他 | 514 | 399 | 280 | 288 | 461 | 382 |
| 4. 貸倒引当金 | 41 | 40 | 54 | 57 | 54 | 64 |
| 投資その他の資産 計 | 1,334 | 1,073 | 931 | 1,112 | 1,395 | 1,727 |
| 固定資産 計 | 8,572 | 7,308 | 7,044 | 7,023 | 7,155 | 7,423 |
| 資産合計 | 30,660 | 25,271 | 21,731 | 21,282 | 22,204 | 22,742 |

| | | | | | | |
|----------|-----|-----|-----|-----|-----|-----|
| 連結対象会社数 | 5 社 | 4 社 | 4 社 | 4 社 | 4 社 | 4 社 |
| 持分法適用会社数 | 1 社 | 1 社 | 1 社 | 1 社 | 1 社 | 1 社 |

連結貸借対照表 (2)

(単位:百万円)

| 決算期 | 01/3 | 02/3 | 03/3 | 04/3 | 05/3 | 06/3 |
|--------------|--------|--------|--------|--------|--------|--------|
| [負債の部] | | | | | | |
| 流動負債 | | | | | | |
| 1. 支払手形及び買掛金 | 16,183 | 12,270 | 9,235 | 8,955 | 10,090 | 10,350 |
| 2. 短期借入金 | 5,783 | 4,139 | 4,206 | 1,854 | 1,695 | 4,004 |
| 3. 未払法人税等 | 335 | 27 | 52 | 335 | 270 | 377 |
| 4. その他 | 963 | 876 | 789 | 902 | 936 | 1,246 |
| 流動負債計 | 23,266 | 17,314 | 14,284 | 12,046 | 12,992 | 15,978 |
| 固定負債 | | | | | | |
| 1. 長期借入金 | 1,268 | 1,718 | 1,620 | 3,266 | 3,000 | - |
| 2. 繰延税金負債 | - | 50 | 24 | 102 | 116 | 286 |
| 3. 退職給付引当金 | 1,297 | 1,162 | 719 | 495 | 365 | 233 |
| 4. 役員退職慰労引当金 | 114 | 85 | 109 | 129 | 232 | 242 |
| 5. その他 | 4 | 2 | 0 | - | - | - |
| 固定負債計 | 2,685 | 3,019 | 2,473 | 3,994 | 3,713 | 763 |
| 負債合計 | 25,951 | 20,333 | 16,757 | 16,040 | 16,706 | 16,741 |
| [少数株主持分] | | | | | | |
| 少数株主持分 | 51 | 65 | 60 | 57 | 67 | 70 |
| [資本の部] | | | | | | |
| 資本金 | 2,040 | 2,040 | 2,040 | 2,040 | 2,040 | 2,040 |
| 資本剰余金 | 1,251 | 1,251 | 1,251 | 1,251 | 1,251 | 1,251 |
| 利益剰余金 | 1,220 | 1,528 | 1,552 | 1,703 | 1,907 | 2,141 |
| 其他有価証券評価差額金 | 132 | 57 | 83 | 212 | 262 | 513 |
| 為替換算調整勘定 | 13 | 4 | 13 | 22 | 26 | 11 |
| 自己株式 | 0 | 0 | 1 | 1 | 4 | 5 |
| 資本合計 | 4,657 | 4,872 | 4,913 | 5,183 | 5,431 | 5,929 |
| 負債及び資本合計 | 30,660 | 25,271 | 21,731 | 21,282 | 22,204 | 22,742 |

連結損益計算書

(単位:百万円)

| 決算期 | 01/3 | 02/3 | 03/3 | 04/3 | 05/3 | 06/3 |
|---------------|--------|--------|--------|--------|--------|--------|
| 売上高 | 41,709 | 37,279 | 36,416 | 37,979 | 40,212 | 42,331 |
| 売上原価 | 33,990 | 29,969 | 29,148 | 30,604 | 32,911 | 34,708 |
| 売上総利益 | 7,718 | 7,310 | 7,268 | 7,375 | 7,300 | 7,623 |
| 販売費及び一般管理費 | 6,896 | 6,571 | 6,633 | 6,524 | 6,445 | 6,618 |
| 営業利益 | 822 | 738 | 635 | 850 | 855 | 1,004 |
| 営業外収益 | 62 | 80 | 91 | 69 | 101 | 99 |
| 1. 受取利息・受取配当金 | 38 | 23 | 20 | 18 | 18 | 24 |
| 2. その他 | 24 | 56 | 70 | 51 | 83 | 74 |
| 営業外費用 | 188 | 122 | 139 | 162 | 108 | 94 |
| 1. 支払利息 | 106 | 78 | 58 | 54 | 49 | 43 |
| 2. その他 | 81 | 43 | 80 | 108 | 58 | 50 |
| 経常利益 | 697 | 696 | 586 | 758 | 848 | 1,010 |
| 特別利益 | 736 | 518 | 96 | 59 | 7 | 0 |
| 1. 固定資産売却益 | 210 | 474 | 87 | 55 | - | 0 |
| 2. その他 | 525 | 44 | 8 | 4 | 7 | - |
| 特別損失 | 1,669 | 803 | 112 | 142 | 104 | 227 |
| 1. 固定資産除却損 | 19 | 4 | 32 | 94 | 3 | 4 |
| 2. その他 | 1,649 | 798 | 80 | 47 | 101 | 222 |
| 税金等調整前当期純損益 | 235 | 412 | 570 | 675 | 751 | 783 |
| 法人税、住民税及び事業税 | 450 | 101 | 90 | 440 | 363 | 453 |
| 法人税等調整額 | 344 | 140 | 230 | 78 | 17 | 75 |
| 少数株主損益 | 3 | 6 | 0 | 1 | 10 | 5 |
| 当期純損益 | 344 | 444 | 249 | 312 | 394 | 400 |

連結キャッシュ・フロー計算書

(単位:百万円)

| 決算期 | 01/3 | 02/3 | 03/3 | 04/3 | 05/3 | 06/3 |
|------------------|-------|-------|-------|-------|-------|-------|
| 営業活動によるキャッシュ・フロー | 792 | 1,663 | 1,704 | 642 | 805 | 658 |
| 投資活動によるキャッシュ・フロー | 44 | 619 | 30 | 22 | 219 | 61 |
| 財務活動によるキャッシュ・フロー | 190 | 1,333 | 239 | 845 | 586 | 830 |
| 現金及び現金同等物に係る換算差額 | 10 | 16 | 8 | 12 | 3 | 11 |
| 現金及び現金同等物の増加額 | 636 | 933 | 1,923 | 192 | 3 | 99 |
| 現金及び現金同等物の期首残高 | 1,862 | 2,498 | 3,431 | 1,508 | 1,316 | 1,312 |
| 現金及び現金同等物の期末残高 | 2,498 | 3,431 | 1,508 | 1,316 | 1,312 | 1,212 |

2 事業区分別売上高 (連結)

(百万円)

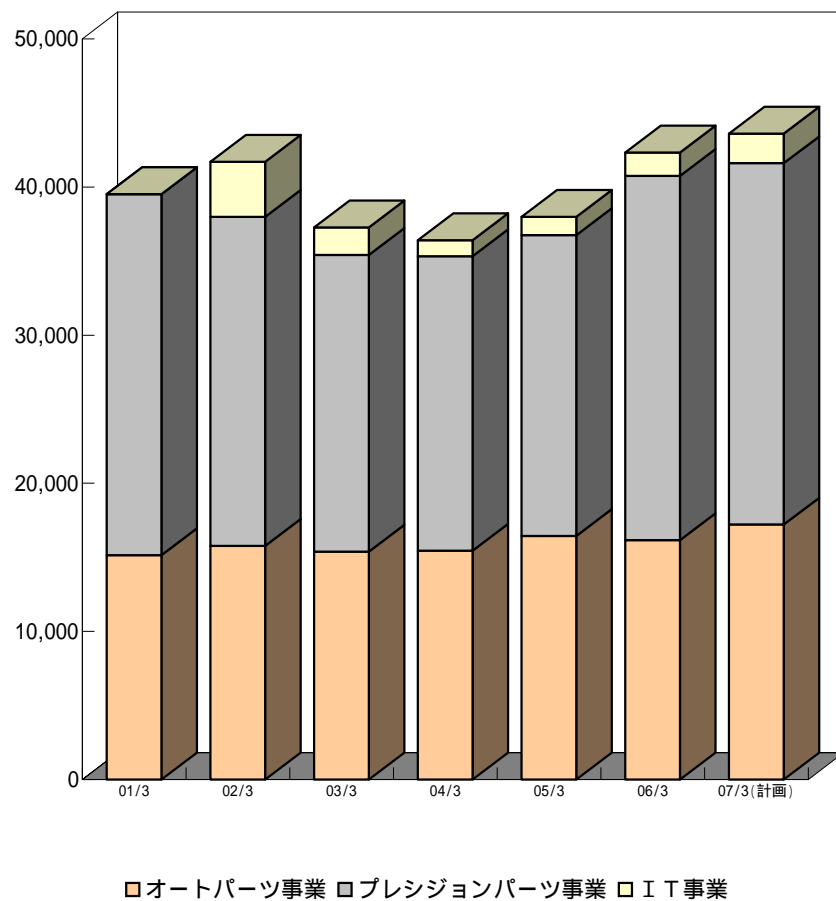

事業区分別売上高

(単位:百万円)

| 決算期 | 01/3 | 02/3 | 03/3 | 04/3 | 05/3 | 06/3 | 07/3(計画) |
|-------------|--------|--------|--------|--------|--------|--------|----------|
| 売上高 合計 | 41,709 | 37,279 | 36,416 | 37,979 | 40,212 | 42,331 | 43,600 |
| オートパーツ事業 | 15,780 | 15,385 | 15,440 | 16,447 | 15,963 | 16,166 | 17,210 |
| プレジジョンパーツ事業 | 22,207 | 20,027 | 19,897 | 20,313 | 22,632 | 24,590 | 24,400 |
| IT事業 | 3,720 | 1,866 | 1,079 | 1,218 | 1,617 | 1,574 | 1,990 |

前期比

(%)

| 決算期 | 01/3 | 02/3 | 03/3 | 04/3 | 05/3 | 06/3 | 07/3(計画) |
|-------------|------|------|------|-------|-------|------|----------|
| 売上高 合計 | +5.5 | 10.6 | 2.3 | +4.3 | +5.9 | +5.3 | +3.0 |
| オートパーツ事業 | +4.2 | 2.5 | +0.4 | +6.5 | 2.9 | +1.3 | +6.5 |
| プレジジョンパーツ事業 | 8.9 | 9.8 | 0.6 | +2.1 | +11.4 | +8.7 | 0.8 |
| IT事業 | - | 49.8 | 42.2 | +12.9 | +32.7 | 2.7 | +26.4 |

構成比

(%)

| 決算期 | 01/3 | 02/3 | 03/3 | 04/3 | 05/3 | 06/3 | 07/3(計画) |
|-------------|-------|-------|-------|-------|-------|-------|----------|
| 売上高 合計 | 100.0 | 100.0 | 100.0 | 100.0 | 100.0 | 100.0 | 100.0 |
| オートパーツ事業 | 38.3 | 37.8 | 41.3 | 42.4 | 43.3 | 38.2 | 39.5 |
| プレジジョンパーツ事業 | 61.7 | 53.2 | 53.7 | 54.6 | 53.5 | 58.1 | 56.0 |
| IT事業 | - | 8.9 | 5.0 | 3.0 | 3.2 | 3.7 | 4.6 |

3 単独財務諸表

貸借対照表 (1)

(単位:百万円)

| 決算期 | 01/3 | 02/3 | 03/3 | 04/3 | 05/3 | 06/3 |
|--------------|--------|--------|--------|--------|--------|--------|
| [資産の部] | | | | | | |
| 流動資産 | | | | | | |
| 1. 現金及び預金 | 2,280 | 3,163 | 1,100 | 998 | 1,088 | 935 |
| 2. 受取手形 | 7,378 | 3,751 | 2,197 | 2,127 | 2,092 | 2,108 |
| 3. 売掛金 | 8,837 | 6,817 | 6,682 | 6,394 | 7,195 | 7,863 |
| 4. 自己株式 | 0 | - | - | - | - | - |
| 5. 商品 | 2,655 | 3,014 | 3,563 | 3,585 | 3,552 | 3,060 |
| 6. 未収入金 | 174 | 384 | 354 | 384 | 347 | 438 |
| 7. 前払費用 | 32 | 25 | 36 | 43 | 25 | 25 |
| 8. 短期貸付金 | 19 | 14 | 22 | 20 | 20 | 20 |
| 9. 関係会社短期貸付金 | - | 745 | 2,685 | 3,048 | 1,655 | 1,310 |
| 10. 繰延税金資産 | 118 | 393 | 135 | 199 | 194 | 270 |
| 11. その他の流動資産 | 27 | 11 | 6 | 24 | 39 | 93 |
| 12. 貸倒引当金 | 63 | 33 | 7 | 5 | 9 | 10 |
| 流動資産計 | 21,460 | 18,287 | 16,777 | 16,823 | 16,202 | 16,116 |
| 固定資産 | | | | | | |
| (1) 有形固定資産 | | | | | | |
| 1. 建物 | 1,711 | 1,641 | 1,705 | 1,556 | 1,604 | 1,650 |
| 2. 構築物 | 25 | 20 | 30 | 25 | 27 | 28 |
| 3. 車両運搬具 | 10 | 7 | 5 | 2 | 2 | 1 |
| 4. 工具器具備品 | 141 | 165 | 143 | 113 | 90 | 91 |
| 5. 土地 | 4,376 | 4,113 | 4,001 | 3,998 | 3,824 | 3,619 |
| 6. 建設仮勘定 | - | 42 | - | - | - | 100 |
| 有形固定資産計 | 6,265 | 5,991 | 5,886 | 5,695 | 5,549 | 5,492 |
| (2) 無形固定資産 | | | | | | |
| 1. ソフトウェア | 2 | 1 | 0 | 3 | 4 | 3 |
| 2. その他 | 21 | 21 | 21 | 21 | 21 | - |
| 無形固定資産計 | 24 | 23 | 21 | 25 | 25 | 25 |
| (3) 投資その他の資産 | | | | | | |
| 1. 投資有価証券 | 732 | 591 | 647 | 835 | 889 | 1,324 |
| 2. 関係会社株式 | 251 | 261 | 97 | 92 | 164 | 164 |
| 3. 長期貸付金 | - | 69 | 65 | 51 | 30 | 10 |
| 4. 従業員長期貸付金 | 122 | 119 | - | - | - | - |
| 5. 関係会社長期貸付金 | 1,258 | - | - | 54 | - | - |
| 6. 破産・更正債権等 | 31 | 30 | 34 | 34 | 22 | - |
| 7. 長期前払費用 | 9 | 8 | 6 | 25 | 12 | - |
| 8. 繰延税金資産 | 589 | - | 9 | - | - | - |
| 9. その他の投資 | 378 | 229 | 238 | 218 | 416 | 371 |
| 10. 貸倒引当金 | 1,286 | 40 | 54 | 57 | 54 | 64 |
| 投資その他の資産計 | 2,086 | 1,269 | 1,044 | 1,254 | 1,480 | 1,806 |
| 固定資産計 | 8,376 | 7,284 | 6,952 | 6,974 | 7,056 | 7,323 |
| 資産合計 | 29,836 | 25,572 | 23,730 | 23,798 | 23,258 | 23,439 |

貸借対照表 (2)

(単位:百万円)

| 決算期 | 01/3 | 02/3 | 03/3 | 04/3 | 05/3 | 06/3 |
|---------------|--------|--------|--------|--------|--------|--------|
| [負債の部] | | | | | | |
| 流動負債 | | | | | | |
| 1. 支払手形 | 9,400 | 6,962 | 2,983 | 1,768 | 2,010 | 1,634 |
| 2. 買掛金 | 6,574 | 5,665 | 8,416 | 9,868 | 10,850 | 11,799 |
| 3. 短期借入金 | 5,000 | 3,500 | 3,700 | 500 | - | 2,000 |
| 4. 1年内返済長期借入金 | 433 | 659 | 506 | 1,354 | 266 | - |
| 5. 未払金 | 10 | 48 | 52 | 91 | 37 | 96 |
| 6. 未払法人税等 | 327 | 20 | 42 | 331 | 258 | 368 |
| 7. 未払消費税 | 56 | 29 | - | - | - | - |
| 8. 未払費用 | 680 | 660 | 604 | 718 | 705 | 784 |
| 9. 前受金 | - | 2 | - | - | - | - |
| 10. 預り金 | 72 | 108 | - | - | - | - |
| 11. 従業員預り金 | 94 | - | - | - | - | - |
| 12. その他の流動負債 | - | 5 | 86 | 58 | 91 | 217 |
| 流動負債計 | 22,651 | 17,662 | 16,392 | 14,691 | 14,220 | 16,900 |
| 固定負債 | | | | | | |
| 1. 長期借入金 | 1,255 | 1,718 | 1,620 | 3,266 | 3,000 | - |
| 2. 繰延税金負債 | - | 50 | - | 57 | 70 | 241 |
| 3. 退職給付引当金 | 1,263 | 1,124 | 683 | 464 | 331 | 199 |
| 4. 役員退職慰労引当金 | 97 | 85 | 109 | 129 | 232 | 241 |
| 固定負債計 | 2,617 | 2,979 | 2,412 | 3,918 | 3,633 | 682 |
| 負債合計 | 25,268 | 20,641 | 18,805 | 18,609 | 17,854 | 17,583 |
| [資本の部] | | | | | | |
| 資本金 | 2,040 | 2,040 | 2,040 | 2,040 | 2,040 | 2,040 |
| 資本剰余金 | 1,251 | 1,251 | 1,251 | 1,251 | 1,251 | 1,251 |
| 1. 資本準備金 | 1,251 | 1,251 | 1,251 | 1,251 | 1,251 | 1,251 |
| 利益剰余金 | 1,144 | 1,582 | 1,551 | 1,686 | 1,853 | 2,056 |
| 1. 利益準備金 | 304 | 318 | 318 | 318 | 318 | 318 |
| 2. 任意積立金 | 1,045 | 625 | 845 | 630 | 606 | 580 |
| 3. 当期末処分利益 | -205 | 638 | 387 | 736 | 929 | 1,157 |
| その他有価証券評価差額金 | 132 | 57 | 83 | 212 | 262 | 513 |
| 自己株式 | - | 0 | -1 | -1 | 4 | 5 |
| 資本合計 | 4,568 | 4,931 | 4,924 | 5,188 | 5,404 | 5,856 |
| 負債及び資本合計 | 29,836 | 25,572 | 23,730 | 23,798 | 23,258 | 23,439 |

損益計算書

(単位:百万円)

ニッパン

| 決算期 | 01/3 | 02/3 | 03/3 | 04/3 | 05/3 | 06/3 |
|--------------|--------|--------|--------|--------|--------|--------|
| 売上高 | 40,501 | 36,400 | 35,668 | 37,203 | 39,317 | 41,280 |
| 売上原価 | 33,153 | 29,381 | 28,680 | 30,102 | 32,310 | 33,967 |
| 1. 商品期首棚卸高 | 3,098 | 2,655 | 3,014 | 3,563 | 3,585 | 3,552 |
| 2. 当期商品仕入高 | 32,809 | 29,824 | 29,249 | 30,184 | 32,400 | 33,809 |
| 計 | 35,907 | 32,479 | 32,263 | 33,747 | 35,986 | 37,362 |
| 3. 他勘定振替高 | 98 | 84 | 20 | 59 | 123 | 334 |
| 4. 商品期末棚卸高 | 2,655 | 3,014 | 3,563 | 3,585 | 3,552 | 3,060 |
| 売上総利益 | 7,347 | 7,019 | 6,987 | 7,100 | 7,006 | 7,312 |
| 販売費及び一般管理費 | 6,416 | 6,255 | 6,403 | 6,315 | 6,239 | 6,395 |
| 営業利益 | 931 | 764 | 584 | 785 | 767 | 917 |
| 営業外収益 | 77 | 70 | 80 | 72 | 100 | 89 |
| 1. 受取利息 | 26 | 10 | 20 | 19 | 21 | 15 |
| 2. 受取配当金 | 36 | 35 | 37 | 39 | 37 | 45 |
| 3. その他の営業外収益 | 14 | 24 | 22 | 13 | 34 | 27 |
| 営業外費用 | 165 | 115 | 113 | 156 | 97 | 73 |
| 1. 支払利息及び割引料 | 100 | 75 | 58 | 53 | 47 | 28 |
| 2. 売上割引 | 19 | 19 | 18 | 20 | 16 | 16 |
| 3. 売掛債権売却損 | 8 | 8 | 9 | 12 | 14 | 10 |
| 4. 手形売却損 | 16 | 6 | 16 | 13 | 12 | 11 |
| 5. その他の営業外費用 | 20 | 5 | 9 | 33 | 5 | 6 |
| 経常利益 | 843 | 718 | 551 | 702 | 770 | 933 |
| 特別利益 | 735 | 503 | 98 | 59 | 7 | 0 |
| 1. 固定資産売却益 | 209 | 474 | 87 | 54 | - | - |
| 2. 貸倒引当金戻入額 | - | 29 | 9 | - | - | - |
| 3. 退職給付信託設定益 | 525 | - | - | - | - | - |
| 4. 投資有価証券売却益 | - | - | 0 | 4 | 1 | 0 |
| 5. 会員権売却益 | - | - | - | - | 6 | - |
| 特別損失 | 2,884 | 150 | 215 | 134 | 104 | 223 |
| 1. 貸倒引当金繰入額 | 1,270 | 12 | 4 | 9 | 3 | 2 |
| 2. 固定資産除却損 | 19 | 4 | 28 | 93 | 3 | 3 |
| 3. 固定資産売却損 | - | 1 | 3 | - | 31 | - |
| 4. 投資有価証券売却損 | - | 1 | - | - | - | - |
| 5. 投資有価証券評価損 | 0 | 36 | 71 | 6 | - | 0 |
| 6. リース解約損 | - | 9 | - | 8 | - | - |
| 7. 子会社株式評価損 | 103 | - | 106 | 4 | - | - |
| 8. 子会社整理損 | - | 23 | - | - | - | - |
| 9. 退職給付費用 | 1,405 | - | - | - | - | - |
| 10. 会員権売却損 | - | 4 | 0 | 3 | - | - |
| 11. 会員権評価損 | 84 | 57 | 1 | 3 | 0 | - |
| 12. その他 | - | - | - | 4 | 64 | 216 |
| 税引前当期純損益 | 1,305 | 1,071 | 434 | 627 | 672 | 710 |
| 法人税、住民税及び事業税 | 441 | 79 | 63 | 415 | 331 | 417 |
| 法人税等調整額 | 913 | 418 | 179 | 82 | 15 | 74 |
| 当期純損益 | 833 | 574 | 192 | 294 | 357 | 368 |
| 前期繰越利益 | 628 | 63 | 263 | 510 | 640 | 857 |
| 中間配当額 | - | - | 68 | 68 | 68 | 68 |
| 当期末処分損益 | 205 | 638 | 387 | 736 | 929 | 1,157 |

4 事業区分別売上高(単独)

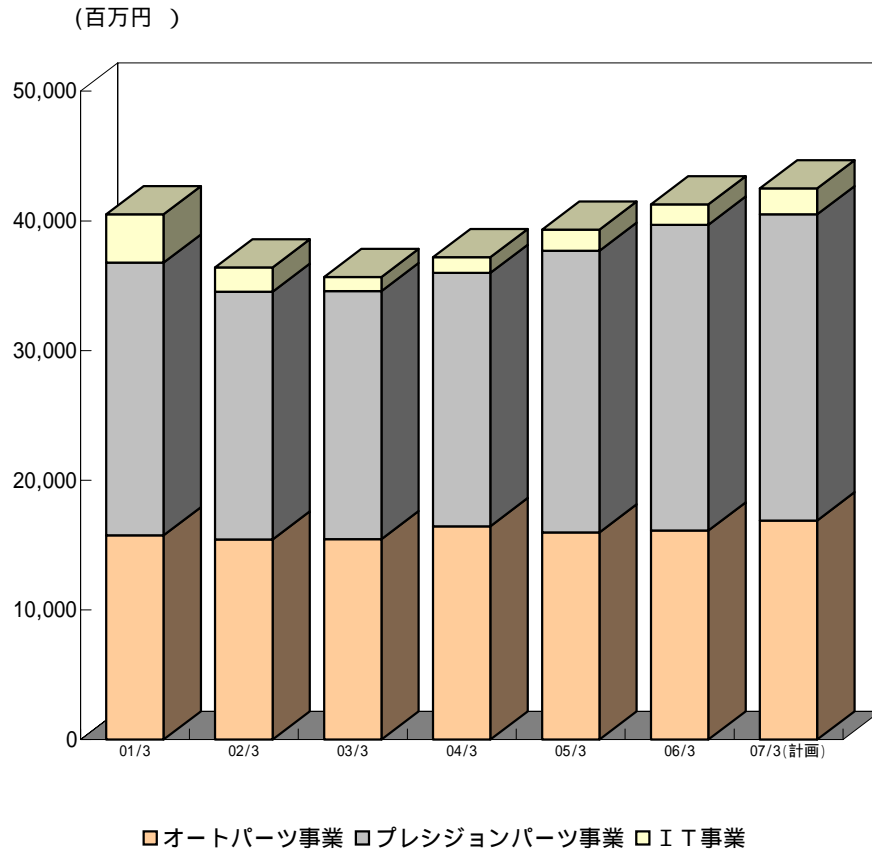

商品別売上高

(単位:百万円)

| 決算期 | 01/3 | 02/3 | 03/3 | 04/3 | 05/3 | 06/3 | 07/3(計画) |
|--------------|--------|--------|--------|--------|--------|--------|----------|
| 売上高 合計 | 40,501 | 36,400 | 35,668 | 37,203 | 39,317 | 41,280 | 42,500 |
| オートパーツ事業 | 15,743 | 15,410 | 15,451 | 16,445 | 15,962 | 16,117 | 16,890 |
| 自動車用部品用品 | 11,580 | 11,441 | 11,824 | 12,520 | 12,397 | 12,595 | 13,800 |
| 自動車用ばね | 4,162 | 3,969 | 3,627 | 3,924 | 3,564 | 3,522 | 3,090 |
| プレジジョンパーツ事業 | 21,037 | 19,123 | 19,138 | 19,541 | 21,738 | 23,585 | 23,620 |
| 産業用機器・部品 | 10,751 | 9,875 | 10,181 | 10,555 | 11,604 | 13,293 | 13,790 |
| 精密ばね・同複合機能部品 | 4,000 | 3,738 | 3,728 | 3,363 | 3,603 | 3,436 | 3,050 |
| ファスナー | 4,786 | 4,159 | 4,195 | 4,087 | 4,269 | 4,619 | 4,650 |
| 機械設備・資材 | 1,498 | 1,349 | 1,032 | 1,535 | 2,260 | 2,234 | 2,130 |
| IT事業 | 3,720 | 1,866 | 1,078 | 1,215 | 1,616 | 1,577 | 1,990 |
| 光関連部品 | 3,341 | 1,478 | 575 | 688 | 696 | 760 | 950 |
| 情報関連システム機器 | 378 | 388 | 502 | 527 | 919 | 816 | 1,040 |

前期比

(%)

| 決算期 | 01/3 | 02/3 | 03/3 | 04/3 | 05/3 | 06/3 | 07/3(計画) |
|--------------|------|------|-------|-------|-------|-------|----------|
| 売上高 合計 | +6.2 | 10.1 | 2.0 | +4.3 | +5.7 | +5.0 | +3.0 |
| オートパーツ事業 | +4.2 | 2.1 | +0.3 | +6.4 | 2.9 | +1.0 | +4.8 |
| 自動車用部品用品 | +3.5 | 1.2 | +3.4 | +5.9 | 1.0 | +1.6 | +9.6 |
| 自動車用ばね | +6.2 | 4.6 | 8.6 | +8.2 | 9.2 | 1.2 | 12.3 |
| プレジジョンパーツ事業 | 8.7 | 9.1 | +0.1 | +2.1 | +11.2 | +8.5 | +0.1 |
| 産業用機器・部品 | 12.1 | 8.2 | +3.1 | +3.7 | +9.9 | +14.6 | +3.7 |
| 精密ばね・同複合機能部品 | 6.5 | 6.6 | 0.3 | 9.8 | +7.1 | 4.6 | 11.3 |
| ファスナー | 1.4 | 13.1 | +0.9 | 2.6 | +4.4 | +8.2 | +0.7 |
| 機械設備・資材 | 10.1 | 9.9 | 23.5 | +48.7 | +47.3 | 1.2 | 4.7 |
| IT事業 | - | 49.8 | 42.2 | +12.7 | +33.0 | 2.4 | +26.2 |
| 光関連部品 | - | 55.8 | 61.1 | +19.5 | +1.3 | +9.2 | +24.9 |
| 情報関連システム機器 | - | +2.4 | +29.6 | +4.9 | +74.4 | 11.2 | +27.3 |

構成比

(%)

| 決算期 | 01/3 | 02/3 | 03/3 | 04/3 | 05/3 | 06/3 | 07/3(計画) |
|--------------|-------|-------|-------|-------|-------|-------|----------|
| 売上高 合計 | 100.0 | 100.0 | 100.0 | 100.0 | 100.0 | 100.0 | 100.0 |
| オートパーツ事業 | 38.9 | 42.3 | 43.3 | 44.2 | 40.6 | 39.0 | 39.7 |
| 自動車用部品用品 | 28.6 | 31.4 | 33.2 | 33.7 | 31.5 | 30.5 | 32.5 |
| 自動車用ばね | 10.3 | 10.9 | 10.2 | 10.5 | 9.1 | 8.5 | 7.3 |
| プレジジョンパーツ事業 | 51.9 | 52.5 | 53.7 | 52.5 | 55.3 | 57.1 | 55.6 |
| 産業用機器・部品 | 26.5 | 27.1 | 28.5 | 28.4 | 29.5 | 32.2 | 32.4 |
| 精密ばね・同複合機能部品 | 9.9 | 10.3 | 10.5 | 9.0 | 9.2 | 8.3 | 7.2 |
| ファスナー | 11.8 | 11.4 | 11.8 | 11.0 | 10.9 | 11.2 | 10.9 |
| 機械設備・資材 | 3.7 | 3.7 | 2.9 | 4.1 | 5.8 | 5.4 | 5.0 |
| IT事業 | 9.2 | 5.1 | 3.0 | 3.3 | 4.1 | 3.8 | 4.7 |
| 光関連部品 | 8.3 | 4.1 | 1.6 | 1.8 | 1.8 | 1.8 | 2.2 |
| 情報関連システム機器 | 0.9 | 1.1 | 1.4 | 1.4 | 2.3 | 2.0 | 2.4 |

5 事業区分別売上総利益 (単独)

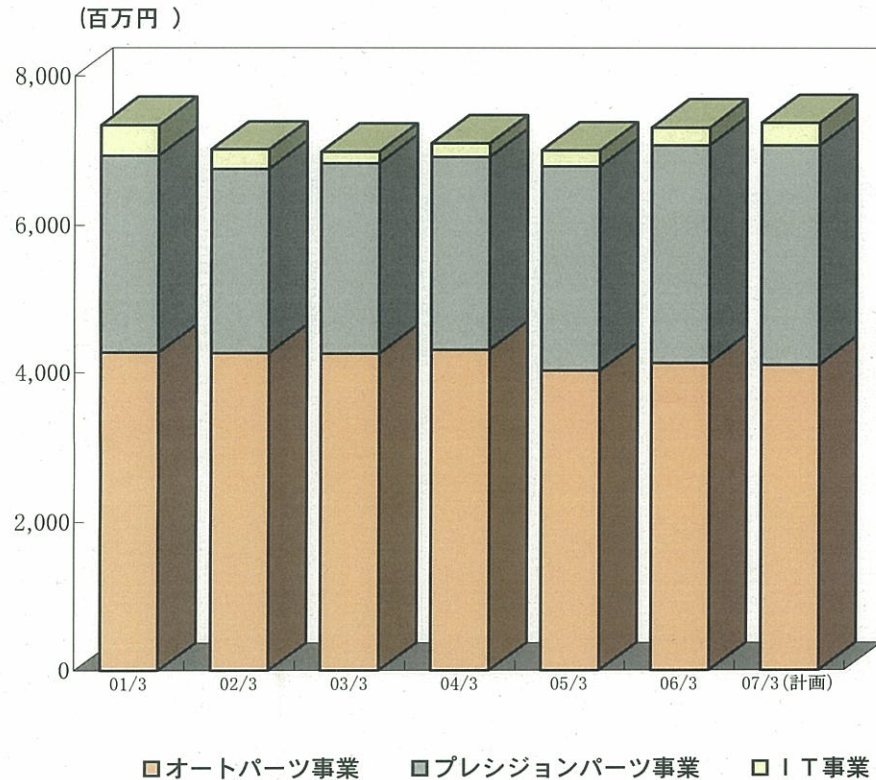

商品別売上総利益

(単位:百万円)

| 決算期 | 01/3 | 02/3 | 03/3 | 04/3 | 05/3 | 06/3 | 07/3(計画) |
|-------------|-------|-------|-------|-------|-------|-------|----------|
| 売上総利益 合計 | 7,347 | 7,019 | 6,987 | 7,100 | 7,006 | 7,312 | 7,377 |
| オートパーツ事業 | 4,272 | 4,269 | 4,259 | 4,310 | 4,023 | 4,134 | 4,106 |
| プレジジョンパーツ事業 | 2,662 | 2,489 | 2,573 | 2,606 | 2,761 | 2,938 | 2,966 |
| IT事業 | 412 | 260 | 154 | 183 | 221 | 240 | 305 |

前期比

(%)

| 決算期 | 01/3 | 02/3 | 03/3 | 04/3 | 05/3 | 06/3 | 07/3(計画) |
|-------------|-------|--------|--------|-------|-------|------|----------|
| 売上総利益 合計 | +7.0 | △ 4.5 | △ 0.4 | +1.6 | △ 1.3 | +4.4 | +0.9 |
| オートパーツ事業 | +7.0 | △ 0.1 | △ 0.2 | +1.2 | △ 6.6 | +2.7 | △ 0.7 |
| プレジジョンパーツ事業 | △ 7.3 | △ 6.5 | +3.4 | +1.3 | +5.9 | +6.4 | +0.9 |
| IT事業 | - | △ 37.0 | △ 40.7 | +18.9 | +20.8 | +8.6 | +26.9 |

構成比

(%)

| 決算期 | 01/3 | 02/3 | 03/3 | 04/3 | 05/3 | 06/3 | 07/3(計画) |
|-------------|-------|-------|-------|-------|-------|-------|----------|
| 売上総利益 合計 | 100.0 | 100.0 | 100.0 | 100.0 | 100.0 | 100.0 | 100.0 |
| オートパーツ事業 | 58.1 | 60.8 | 61.0 | 60.7 | 57.4 | 56.5 | 55.7 |
| プレジジョンパーツ事業 | 36.2 | 35.5 | 36.8 | 36.7 | 39.4 | 40.2 | 40.2 |
| IT事業 | 5.6 | 3.7 | 2.2 | 2.6 | 3.2 | 3.3 | 4.1 |

売上総利益率

(%)

| 決算期 | 01/3 | 02/3 | 03/3 | 04/3 | 05/3 | 06/3 | 07/3(計画) |
|-------------|------|------|------|------|------|------|----------|
| 売上総利益率 合計 | 18.1 | 19.3 | 19.6 | 19.1 | 17.8 | 17.7 | 17.4 |
| オートパーツ事業 | 27.1 | 27.7 | 27.6 | 26.2 | 25.2 | 25.6 | 24.3 |
| プレジジョンパーツ事業 | 12.7 | 13.0 | 13.4 | 13.3 | 12.7 | 12.5 | 12.6 |
| IT事業 | 11.1 | 13.9 | 14.3 | 15.1 | 13.7 | 15.2 | 15.3 |

6 オートパーツ販路別売上高 (単独)

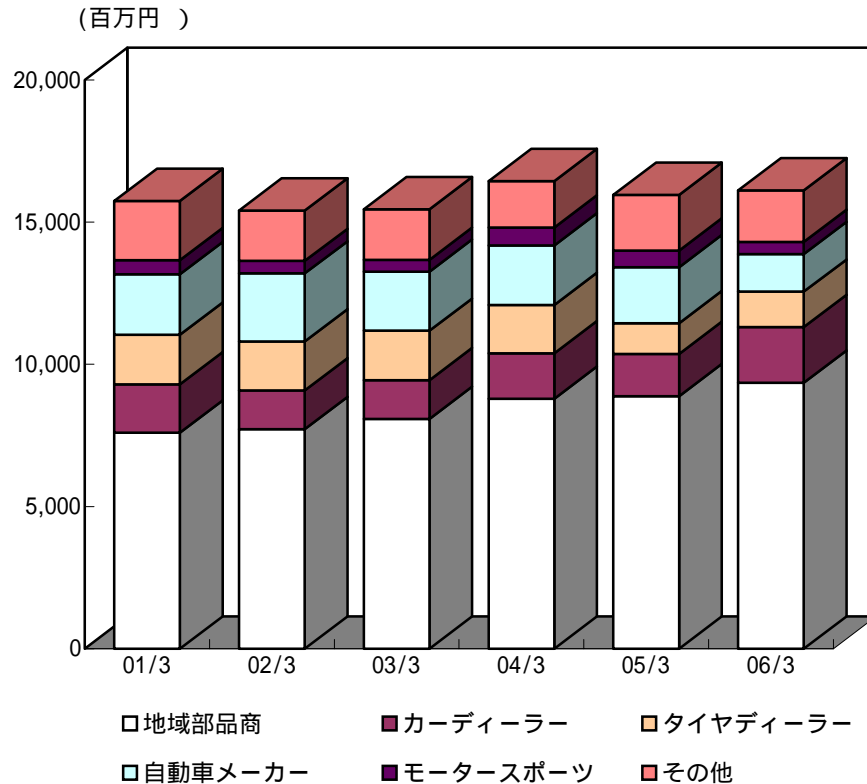

販路別売上高

(単位:百万円)

| 決算期 | 01/3 | 02/3 | 03/3 | 04/3 | 05/3 | 06/3 |
|---------------|--------|--------|--------|--------|--------|--------|
| オートパーツ事業売上高合計 | 15,743 | 15,410 | 15,451 | 16,445 | 15,962 | 16,117 |
| 地域部品商 | 7,595 | 7,721 | 8,082 | 8,792 | 8,882 | 9,349 |
| カーディーラー | 1,702 | 1,359 | 1,357 | 1,598 | 1,485 | 1,959 |
| タイヤディーラー | 1,747 | 1,728 | 1,742 | 1,697 | 1,080 | 1,245 |
| 自動車メーカー | 2,120 | 2,388 | 2,072 | 2,097 | 1,967 | 1,320 |
| モータースポーツ | 502 | 439 | 421 | 631 | 582 | 426 |
| その他 | 2,077 | 1,775 | 1,777 | 1,630 | 1,966 | 1,816 |

前期比

(%)

| 決算期 | 01/3 | 02/3 | 03/3 | 04/3 | 05/3 | 06/3 |
|---------------|-------|-------|------|-------|-------|-------|
| オートパーツ事業売上高合計 | +4.2 | 2.1 | +0.3 | +6.4 | 2.9 | +1.0 |
| 地域部品商 | +7.1 | +1.7 | +4.7 | +8.8 | +1.0 | +5.3 |
| カーディーラー | 3.0 | 20.2 | 0.1 | +17.8 | 7.1 | +32.0 |
| タイヤディーラー | +5.2 | 1.1 | +0.8 | 2.6 | 36.4 | +15.3 |
| 自動車メーカー | 5.9 | +12.6 | 13.2 | +1.2 | 6.2 | 32.9 |
| モータースポーツ | 35.0 | 12.5 | 4.1 | +49.9 | 7.8 | 26.7 |
| その他 | +32.1 | 14.5 | +0.1 | 8.3 | +20.6 | 7.6 |

構成比

(%)

| 決算期 | 01/3 | 02/3 | 03/3 | 04/3 | 05/3 | 06/3 |
|---------------|-------|-------|-------|-------|-------|-------|
| オートパーツ事業売上高合計 | 100.0 | 100.0 | 100.0 | 100.0 | 100.0 | 100.0 |
| 地域部品商 | 48.2 | 50.1 | 52.3 | 53.5 | 55.6 | 58.0 |
| カーディーラー | 10.8 | 8.8 | 8.8 | 9.7 | 9.3 | 12.2 |
| タイヤディーラー | 11.1 | 11.2 | 11.3 | 10.3 | 6.8 | 7.7 |
| 自動車メーカー | 13.5 | 15.5 | 13.4 | 12.8 | 12.3 | 8.2 |
| モータースポーツ | 3.2 | 2.8 | 2.7 | 3.8 | 3.6 | 2.6 |
| その他 | 13.2 | 11.5 | 11.5 | 9.9 | 12.3 | 11.3 |

7 プレジジョンパーツ ユーザー別売上高 (単独)

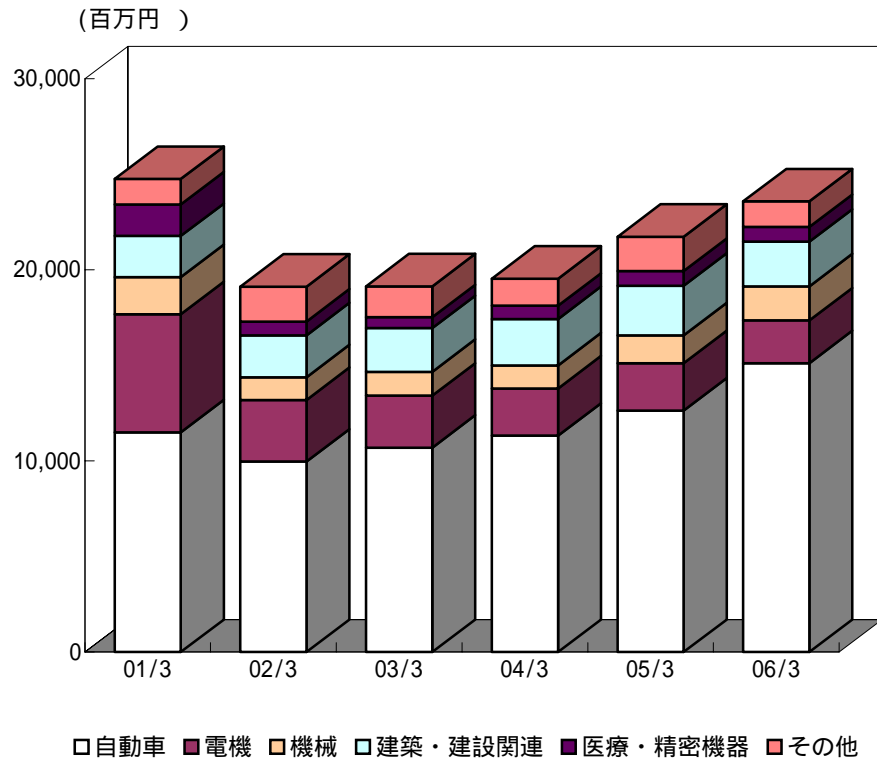

ユーザー別売上高

(単位:百万円)

| 決算期 | 01/3 | 02/3 | 03/3 | 04/3 | 05/3 | 06/3 |
|------------------|--------|--------|--------|--------|--------|--------|
| プレジジョンパーツ事業売上高合計 | 21,037 | 24,757 | 19,138 | 19,542 | 19,541 | 23,585 |
| 自動車 | 11,498 | 9,967 | 10,691 | 11,326 | 12,641 | 15,119 |
| 電機 | 6,180 | 3,228 | 2,728 | 2,466 | 2,474 | 2,235 |
| 機械 | 1,938 | 1,190 | 1,244 | 1,206 | 1,457 | 1,783 |
| 建築・建設関連 | 2,156 | 2,190 | 2,287 | 2,428 | 2,597 | 2,333 |
| 医療・精密機器 | 1,654 | 725 | 572 | 700 | 774 | 773 |
| その他 | 1,328 | 1,823 | 1,615 | 1,416 | 1,795 | 1,339 |

前期比

(%)

| 決算期 | 01/3 | 02/3 | 03/3 | 04/3 | 05/3 | 06/3 |
|------------------|-------|-------|------|-------|-------|-------|
| プレジジョンパーツ事業売上高合計 | 8.7 | 9.1 | 22.7 | +2.1 | 0.0 | +8.5 |
| 自動車 | +4.2 | 13.3 | +7.3 | +5.9 | +11.6 | +19.6 |
| 電機 | +8.8 | 47.8 | 15.5 | 9.6 | +0.3 | 9.6 |
| 機械 | +9.8 | 38.6 | +4.5 | 3.1 | +20.8 | +22.4 |
| 建築・建設関連 | +10.5 | +1.5 | +4.4 | +6.2 | +7.0 | 10.1 |
| 医療・精密機器 | +17.2 | 56.2 | 21.1 | +22.4 | +10.6 | 0.1 |
| その他 | +11.5 | +37.2 | 11.4 | 12.3 | +26.8 | 25.4 |

構成比

(%)

| 決算期 | 01/3 | 02/3 | 03/3 | 04/3 | 05/3 | 06/3 |
|------------------|-------|-------|-------|-------|-------|-------|
| プレジジョンパーツ事業売上高合計 | 100.0 | 100.0 | 100.0 | 100.0 | 100.0 | 100.0 |
| 自動車 | 46.4 | 52.1 | 55.9 | 58.0 | 58.2 | 64.1 |
| 電機 | 25.0 | 16.9 | 14.3 | 12.6 | 11.4 | 9.5 |
| 機械 | 7.8 | 6.2 | 6.5 | 6.2 | 6.7 | 7.6 |
| 建築・建設関連 | 8.7 | 11.5 | 12.0 | 12.4 | 11.9 | 9.9 |
| 医療・精密機器 | 6.7 | 3.8 | 3.0 | 3.6 | 3.6 | 3.3 |
| その他 | 5.4 | 9.5 | 8.4 | 7.2 | 8.3 | 5.7 |

2001年3月までの数値にはIT事業の売上が含まれております。

8 IT ユーザー別売上高 (単独)

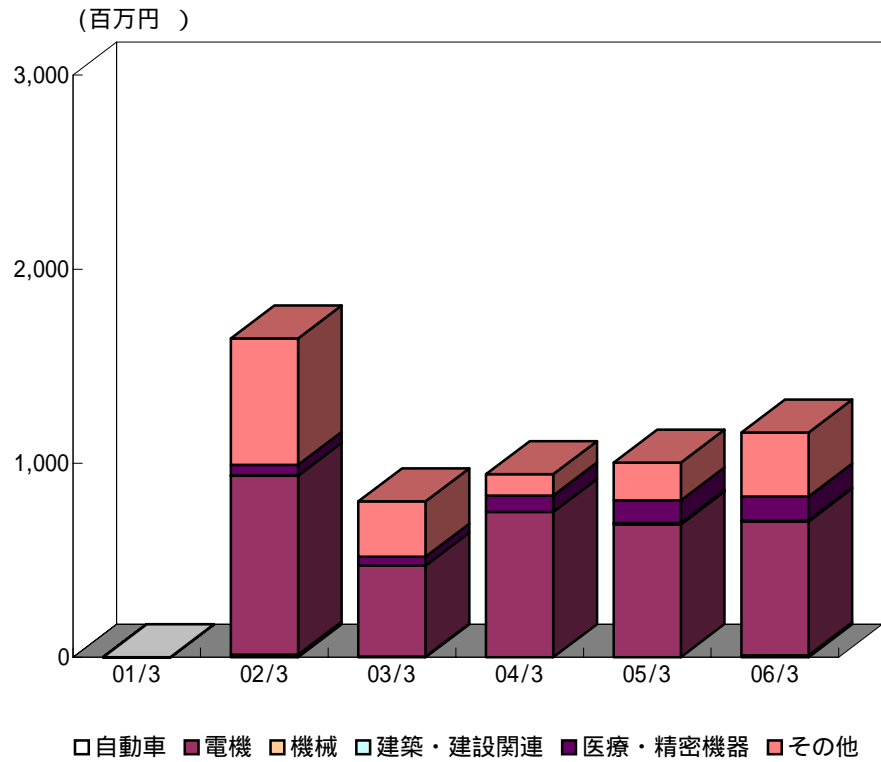

ユーザー別売上高

(単位:百万円)

| 決算期 | 01/3 | 02/3 | 03/3 | 04/3 | 05/3 | 06/3 |
|-----------|------|-------|-------|-------|-------|-------|
| IT事業売上高合計 | - | 1,866 | 1,078 | 1,215 | 1,616 | 1,577 |
| 自動車 | - | 12 | 2 | 0 | 0 | 9 |
| 電機 | - | 923 | 469 | 748 | 684 | 689 |
| 機械 | - | - | - | - | 4 | 4 |
| 建築・建設関連 | - | 0 | - | - | 2 | - |
| 医療・精密機器 | - | 54 | 45 | 85 | 118 | 122 |
| 情報サービス業 | - | 224 | 275 | 272 | 614 | 420 |
| その他 | - | 651 | 285 | 110 | 194 | 329 |

前期比

(%)

| 決算期 | 01/3 | 02/3 | 03/3 | 04/3 | 05/3 | 06/3 |
|-----------|------|------|-------|-------|--------|-------|
| IT事業売上高合計 | - | - | 42.2 | 12.7 | 33.0 | 2.4 |
| 自動車 | - | - | 76.0 | 100.0 | - | - |
| 電機 | - | - | 49.2 | 59.5 | 8.6 | 0.8 |
| 機械 | - | - | - | - | - | +0.0 |
| 建築・建設関連 | - | - | 100.0 | - | - | 100.0 |
| 医療・精密機器 | - | - | 17.1 | +88.0 | +38.8 | +4.0 |
| 情報サービス業 | - | - | +22.8 | 1.2 | +125.7 | 31.6 |
| その他 | - | - | 56.2 | 61.4 | 76.2 | +70.1 |

構成比

(%)

| 決算期 | 01/3 | 02/3 | 03/3 | 04/3 | 05/3 | 06/3 |
|-----------|------|-------|-------|-------|-------|-------|
| IT事業売上高合計 | - | 100.0 | 100.0 | 100.0 | 100.0 | 100.0 |
| 自動車 | - | 0.7 | 0.3 | 0.0 | 0.0 | 0.6 |
| 電機 | - | 49.5 | 43.5 | 61.6 | 42.3 | 43.7 |
| 機械 | - | 0.0 | 0.0 | 0.0 | 0.2 | 0.3 |
| 建築・建設関連 | - | 0.0 | 0.0 | 0.0 | 0.1 | 0.0 |
| 医療・精密機器 | - | 2.9 | 4.2 | 7.0 | 7.3 | 7.8 |
| 情報サービス業 | - | 12.0 | 25.5 | 22.4 | 38.0 | 26.6 |
| その他 | - | 34.9 | 26.5 | 9.1 | 12.0 | 20.9 |

9 営業利益、経常利益と当期純利益 (単独)

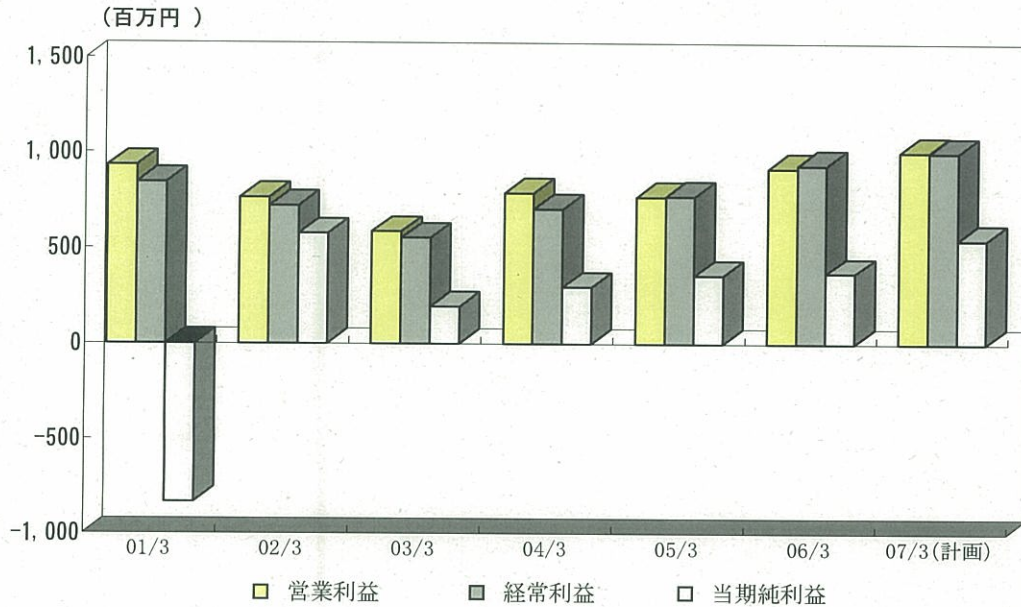

営業利益、経常利益と当期純利益

(単位:百万円)

| 決算期 | 01/3 | 02/3 | 03/3 | 04/3 | 05/3 | 06/3 | 07/3(計画) |
|-------|-------|------|------|------|------|------|----------|
| 営業利益 | 931 | 764 | 584 | 785 | 767 | 917 | 1,003 |
| 経常利益 | 843 | 718 | 551 | 702 | 770 | 933 | 1,000 |
| 当期純利益 | △ 833 | 574 | 192 | 294 | 357 | 368 | 543 |

前期比

(%)

| 決算期 | 01/3 | 02/3 | 03/3 | 04/3 | 05/3 | 06/3 | 07/3(計画) |
|-------|--------|--------|--------|-------|-------|-------|----------|
| 営業利益 | +93.9 | △ 18.0 | △ 23.5 | +34.4 | △ 2.3 | +19.5 | +9.3 |
| 経常利益 | +157.2 | △ 14.8 | △ 23.2 | +27.3 | +9.6 | +21.3 | +7.1 |
| 当期純利益 | — | — | △ 66.5 | +53.3 | +21.1 | +3.2 | +47.3 |

売上高利益率

(%)

| 決算期 | 01/3 | 02/3 | 03/3 | 04/3 | 05/3 | 06/3 | 07/3(計画) |
|-------|------|------|------|------|------|------|----------|
| 営業利益 | 2.3 | 2.1 | 1.6 | 2.1 | 2.0 | 2.2 | 2.4 |
| 経常利益 | 2.1 | 2.0 | 1.5 | 1.9 | 2.0 | 2.3 | 2.4 |
| 当期純利益 | — | 1.6 | 0.5 | 0.8 | 0.9 | 0.9 | 1.3 |

10 販売費及び一般管理費（単独）

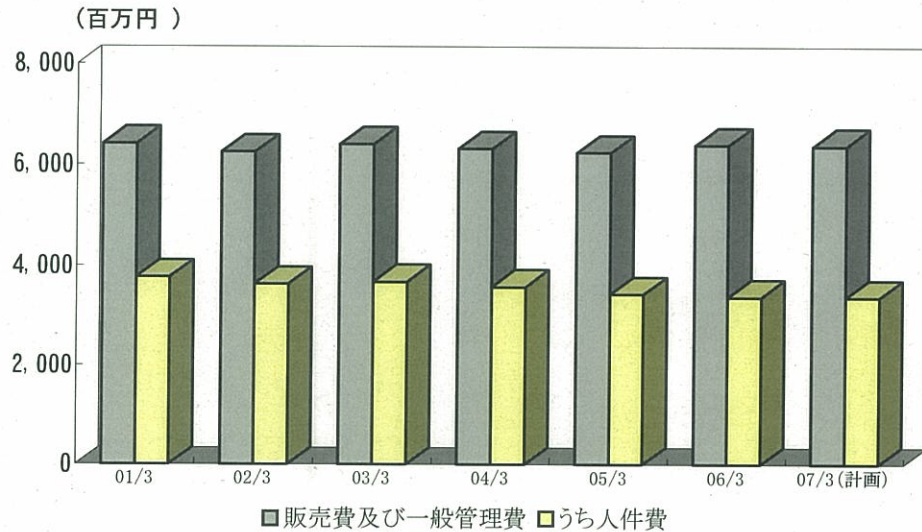

(単位:百万円)

| 決算期 | 01/3 | 02/3 | 03/3 | 04/3 | 05/3 | 06/3 | 07/3(計画) |
|------------|-------|-------|-------|-------|-------|-------|----------|
| 販売費及び一般管理費 | 6,416 | 6,255 | 6,403 | 6,315 | 6,239 | 6,395 | 6,374 |
| うち人件費 | 3,766 | 3,627 | 3,672 | 3,572 | 3,429 | 3,369 | 3,361 |

前期比 (%)

| 決算期 | 01/3 | 02/3 | 03/3 | 04/3 | 05/3 | 06/3 | 07/3(計画) |
|------------|------|-------|------|-------|-------|-------|----------|
| 販売費及び一般管理費 | +0.5 | △ 2.5 | +2.4 | △ 1.4 | △ 1.2 | +2.5 | △ 0.3 |
| うち人件費 | +1.5 | △ 3.7 | +1.2 | △ 2.7 | △ 4.0 | △ 1.8 | △ 0.3 |

(%)

| 決算期 | 01/3 | 02/3 | 03/3 | 04/3 | 05/3 | 06/3 | 07/3(計画) |
|------------|------|------|------|------|------|------|----------|
| 売上高販売管理費比率 | 15.8 | 17.2 | 18.0 | 17.0 | 15.9 | 15.5 | 15.0 |
| 売上高人件費比率 | 9.3 | 10.0 | 10.3 | 9.6 | 8.7 | 8.2 | 7.9 |



11 収益性指標 (単独)

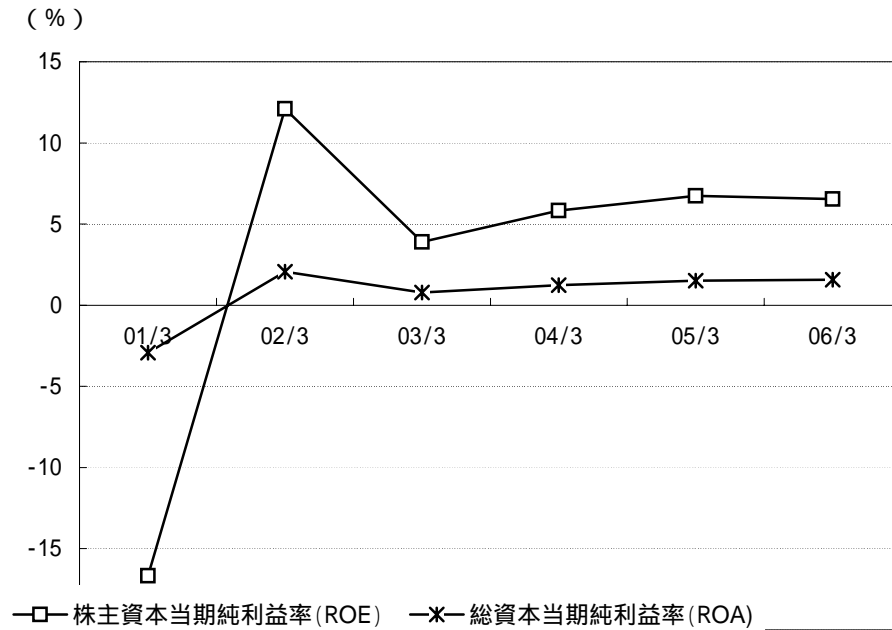

(%, 百万円)

| 決算期 | 01/3 | 02/3 | 03/3 | 04/3 | 05/3 | 06/3 |
|------------|------|------|------|------|------|------|
| 株主資本営業利益率 | 18.6 | 16.1 | 11.9 | 15.5 | 14.5 | 16.3 |
| 株主資本経常利益率 | 16.9 | 15.1 | 11.2 | 13.9 | 14.5 | 16.6 |
| 株主資本当期純利益率 | 16.7 | 12.1 | 3.9 | 5.8 | 6.7 | 6.5 |

| | | | | | | |
|-----------|-----|-----|-----|-----|-----|-----|
| 総資本営業利益率 | 3.3 | 2.8 | 2.4 | 3.3 | 3.3 | 3.9 |
| 総資本経常利益率 | 3.0 | 2.6 | 2.2 | 3.0 | 3.3 | 4.0 |
| 総資本当期純利益率 | 2.9 | 2.1 | 0.8 | 1.2 | 1.5 | 1.6 |

| | | | | | | |
|-----------|------|------|------|------|-------|-------|
| 1人当たり売上高 | 91.6 | 85.8 | 89.6 | 99.2 | 103.7 | 114.3 |
| 1人当たり経常利益 | 1.9 | 1.7 | 1.4 | 1.9 | 2.0 | 2.6 |

(注)

株主資本当期純利益率 = 当期純利益 / 株主資本(期中平均)
 総資本当期純利益率 = 当期純利益 / 総資本(期中平均)

12 効率性指標 (単独)

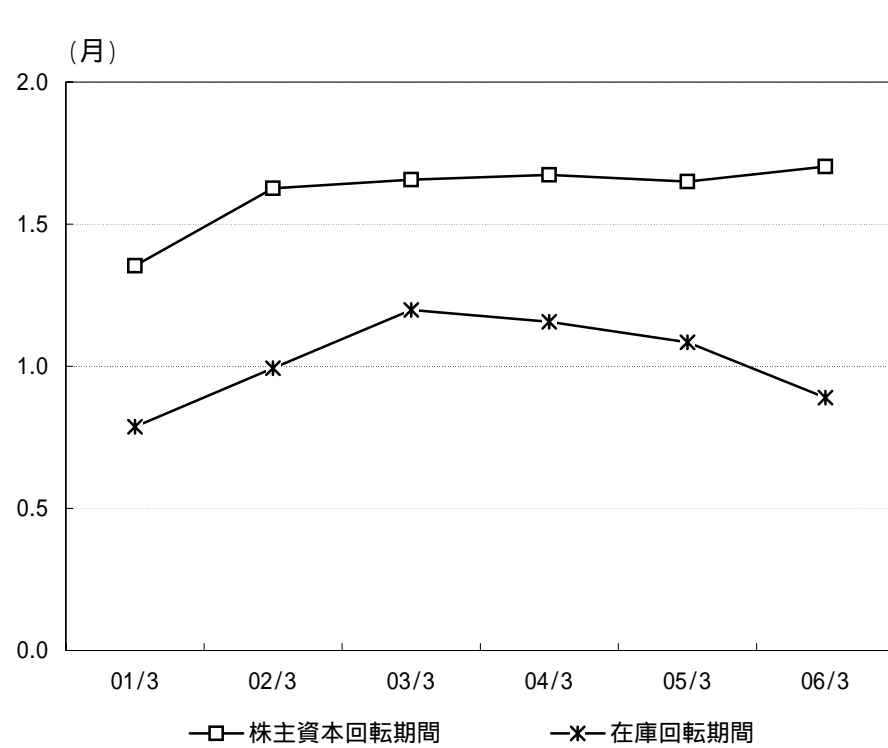

(月)

| 決算期 | 01/3 | 02/3 | 03/3 | 04/3 | 05/3 | 06/3 |
|------------|------|------|------|------|------|------|
| 総資本回転期間 | 8.84 | 8.43 | 7.98 | 7.68 | 7.10 | 6.81 |
| 株主資本回転期間 | 1.35 | 1.63 | 1.66 | 1.67 | 1.65 | 1.70 |
| 売上債権回転期間 | 4.86 | 3.48 | 2.99 | 2.75 | 2.83 | 2.90 |
| 買入債務回転期間 | 4.73 | 4.16 | 3.84 | 3.75 | 3.93 | 3.91 |
| 在庫回転期間 | 0.79 | 0.99 | 1.20 | 1.16 | 1.08 | 0.89 |
| 有形固定資産回転期間 | 1.86 | 1.98 | 1.98 | 1.84 | 1.69 | 1.60 |

13 安全性指標 (単独)

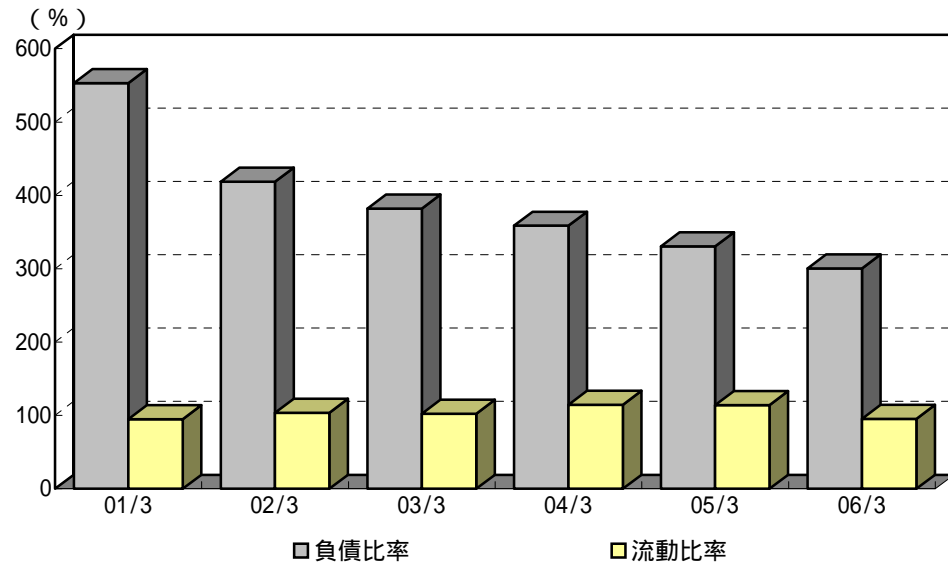

| 決算期 | 01/3 | 02/3 | 03/3 | 04/3 | 05/3 | 06/3 |
|--------|-------|-------|-------|-------|-------|-------|
| 株主資本比率 | 15.3 | 19.3 | 20.8 | 21.8 | 23.2 | 25.0 |
| 負債比率 | 553.1 | 418.6 | 381.8 | 358.7 | 330.4 | 300.3 |
| 流動比率 | 94.7 | 103.5 | 102.3 | 114.5 | 113.9 | 95.4 |
| 固定比率 | 183.4 | 147.7 | 141.2 | 134.4 | 130.6 | 125.1 |
| 借入金依存度 | 22.9 | 23.0 | 24.6 | 21.5 | 14.0 | 8.5 |

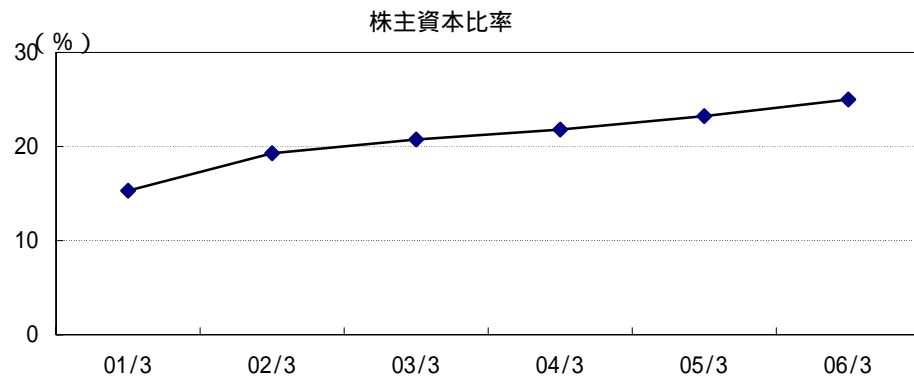

14 1株当たり指標 (単独)

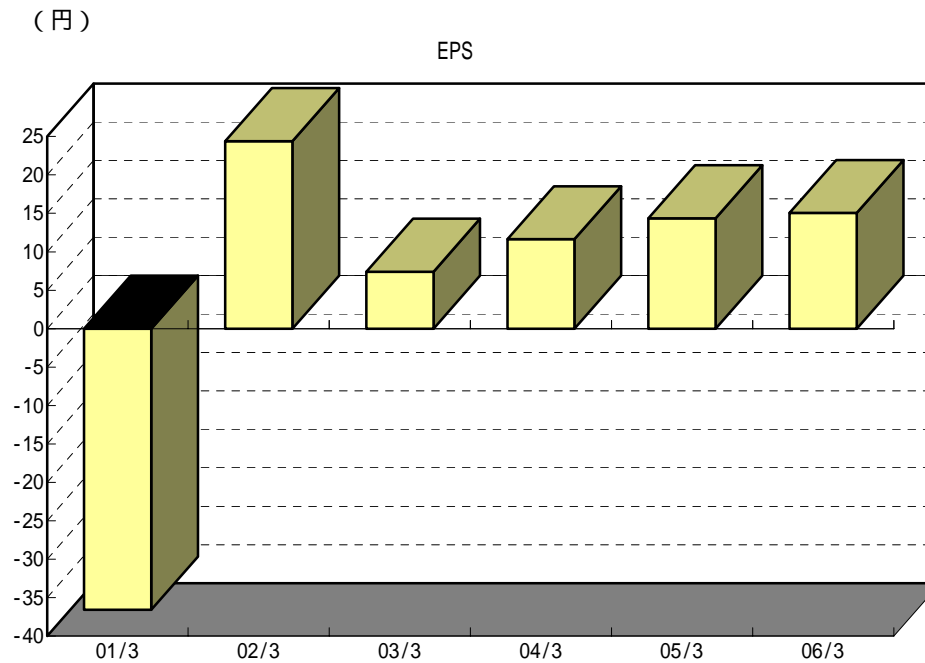

1株当たり指標 (円)

| 決算期 | 01/3 | 02/3 | 03/3 | 04/3 | 05/3 | 06/3 |
|------|-------|-------|-------|-------|-------|-------|
| EPS | 36.6 | 24.4 | 7.4 | 11.6 | 14.4 | 15.1 |
| CFPS | 35.8 | 24.8 | 11.8 | 14.0 | 16.2 | 16.1 |
| BPS | 200.4 | 215.5 | 215.0 | 226.4 | 235.9 | 256.0 |

発行済株式総数と株式分割 (千株)

| 決算期 | 01/3 | 02/3 | 03/3 | 04/3 | 05/3 | 06/3 |
|---------|--------|--------|--------|--------|--------|--------|
| 発行済株式総数 | 22,800 | 22,797 | 22,793 | 22,790 | 22,781 | 22,777 |
| 期中平均株式数 | 22,800 | 22,799 | 22,796 | 22,792 | 22,787 | 22,779 |

(注) 1株当たりの指標算出にあたっては、「1株当たり当期純利益に関する会計基準」(企業会計基準第2号)及び「1株当たり当期純利益に関する会計基準の適用指針」(企業会計基準適用指針第4号)を適用しております。

15 1株当たり配当金と配当性向 (単独)

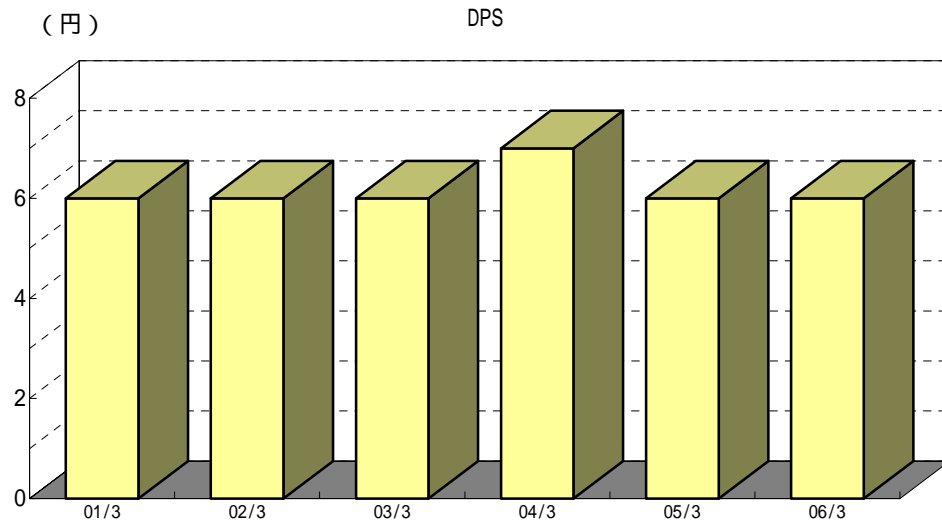

DPS (円)

| 決算期 | 01/3 | 02/3 | 03/3 | 04/3 | 05/3 | 06/3 |
|-----|-------|-------|-------|-------|------|-------|
| DPS | 6.0 | 6.0 | 6.0 | 7.0 | 6.0 | 6.0 |
| 前期比 | 100.0 | 100.0 | 100.0 | 116.7 | 85.7 | 100.0 |

配当性向と株主資本配当率 (%)

| 決算期 | 01/3 | 02/3 | 03/3 | 04/3 | 05/3 | 06/3 |
|---------|------|------|------|------|------|------|
| 配当性向 | - | 23.8 | 71.1 | 60.2 | 41.7 | 39.9 |
| 株主資本配当率 | 3.0 | 2.8 | 2.8 | 3.1 | 2.5 | 2.3 |

