

2008年3月期
Fact Book



(証券コード 7563)

2008年5月9日

<この資料に関するお問い合わせ等は企画部(03-5690-3005)まで>

1 連結財務諸表

連結貸借対照表 (1)

(単位:百万円)

決算期 [資産の部]	03/3	04/3	05/3	06/3	07/3	08/3
流動資産						
1. 現金及び預金	1,508	1,316	1,312	1,212	4,217	1,222
2. 受取手形及び売掛金	8,825	8,506	9,333	10,038	9,979	9,467
3. たな卸資産	3,790	3,757	3,771	3,210	3,325	3,272
4. 繰延税金資産	148	211	208	284	224	291
5. その他	423	477	435	585	686	616
6. 貸倒引当金	11	8	13	11	9	8
流動資産計	14,686	14,258	15,049	15,318	18,423	14,862
固定資産						
(1) 有形固定資産						
1. 建物及び構築物	1,775	1,619	1,676	1,721	1,713	1,637
2. 土地	4,079	4,076	3,902	3,697	3,072	3,067
3. その他	235	189	154	250	158	132
有形固定資産計	6,090	5,885	5,734	5,670	4,944	4,837
(2) 無形固定資産						
1. ソフトウェアその他	22	25	26	25	40	39
無形固定資産計	22	25	26	25	40	39
(3) 投資その他の資産						
1. 投資有価証券	641	830	957	1,399	1,243	868
2. 長期貸付金	65	51	30	10	102	114
3. その他	280	288	461	382	385	389
4. 貸倒引当金	54	57	54	64	55	40
投資その他の資産計	931	1,112	1,395	1,727	1,676	1,332
固定資産計	7,044	7,023	7,155	7,423	6,662	6,209
資産合計	21,731	21,282	22,204	22,742	25,085	21,071

連結対象会社数	4 社	4 社	4 社	4 社	4 社	4 社
持分法適用会社数	1 社	1 社	1 社	1 社	1 社	1 社

連結貸借対照表 (2)

(単位:百万円)

決算期	03/3	04/3	05/3	06/3	07/3	08/3
[負債の部]						
流動負債						
1. 支払手形及び買掛金	9,235	8,955	10,090	10,350	13,881	10,891
2. 短期借入金	4,206	1,854	1,695	4,004	3,200	2,150
3. 未払法人税等	52	335	270	377	151	310
4. その他	789	902	936	1,246	1,018	959
流動負債計	14,284	12,046	12,992	15,978	18,252	14,312
固定負債						
1. 長期借入金	1,620	3,266	3,000	-	-	-
2. 繰延税金負債	24	102	116	286	140	68
3. 退職給付引当金	719	495	365	233	85	38
4. 役員退職慰労引当金	109	129	232	242	266	187
5. その他	0	-	-	-	1	0
固定負債計	2,473	3,994	3,713	763	493	293
負債合計	16,757	16,040	16,706	16,741	18,745	14,606
[少数株主持分]						
少数株主持分	60	57	67	70	-	-
[資本の部]						
資本金	2,040	2,040	2,040	2,040	-	-
資本剰余金	1,251	1,251	1,251	1,251	-	-
利益剰余金	1,552	1,703	1,907	2,141	-	-
その他有価証券評価差額金	83	212	262	513	-	-
為替換算調整勘定	13	22	26	11	-	-
自己株式	1	1	4	5	-	-
資本合計	4,913	5,183	5,431	5,929	-	-
負債及び資本合計	21,731	21,282	22,204	22,742	-	-
[純資産の部]						
株主資本						
1. 資本金	-	-	-	-	2,040	2,040
2. 資本剰余金	-	-	-	-	1,251	1,251
3. 利益剰余金	-	-	-	-	2,526	2,973
4. 自己株式	-	-	-	-	6	7
株主資本計	-	-	-	-	5,811	6,257
評価・換算差額等						
1. その他有価証券評価差額金	-	-	-	-	421	191
2. 繰延ヘッジ損益	-	-	-	-	42	31
3. 為替換算調整勘定	-	-	-	-	2	12
評価・換算差額等計	-	-	-	-	460	148
少数株主持分	-	-	-	-	66	60
純資産合計	-	-	-	-	6,339	6,465
負債及び純資産合計	-	-	-	-	25,085	21,071

連結損益計算書

(単位:百万円)

決算期	03/3	04/3	05/3	06/3	07/3	08/3
売上高	36,416	37,979	40,212	42,331	44,601	44,268
売上原価	29,148	30,604	32,911	34,708	36,887	36,674
売上総利益	7,268	7,375	7,300	7,623	7,713	7,593
販売費及び一般管理費	6,633	6,524	6,445	6,618	6,656	6,516
営業利益	635	850	855	1,004	1,057	1,077
営業外収益	91	69	101	99	117	135
1.受取利息・受取配当金	20	18	18	24	26	32
2.その他	70	51	83	74	91	102
営業外費用	139	162	108	94	109	132
1.支払利息	58	54	49	43	44	45
2.その他	80	108	58	50	65	87
経常利益	586	758	848	1,010	1,065	1,080
特別利益	96	59	7	0	397	0
1.固定資産売却益	87	55	-	0	356	0
2.その他	8	4	7	-	40	0
特別損失	112	142	104	227	500	11
1.固定資産除却損	32	94	3	4	3	1
2.その他	80	47	101	222	496	9
税金等調整前当期純損益	570	675	751	783	961	1,069
法人税、住民税及び事業税	90	440	363	453	469	404
法人税等調整額	230	78	17	75	53	62
少数株主損益	0	1	10	5	1	4
当期純損益	249	312	394	400	547	606

連結キャッシュ・フロー計算書

(単位:百万円)

決算期	03/3	04/3	05/3	06/3	07/3	08/3
営業活動によるキャッシュ・フロー	1,704	642	805	658	3,714	1,715
投資活動によるキャッシュ・フロー	30	22	219	61	232	59
財務活動によるキャッシュ・フロー	239	845	586	830	943	1,213
現金及び現金同等物に係る換算差額	8	12	3	11	1	7
現金及び現金同等物の増加額	1,923	192	3	99	3,004	2,995
現金及び現金同等物の期首残高	3,431	1,508	1,316	1,312	1,212	4,217
現金及び現金同等物の期末残高	1,508	1,316	1,312	1,212	4,217	1,222

2 事業区分別売上高 (連結)

(百万円)

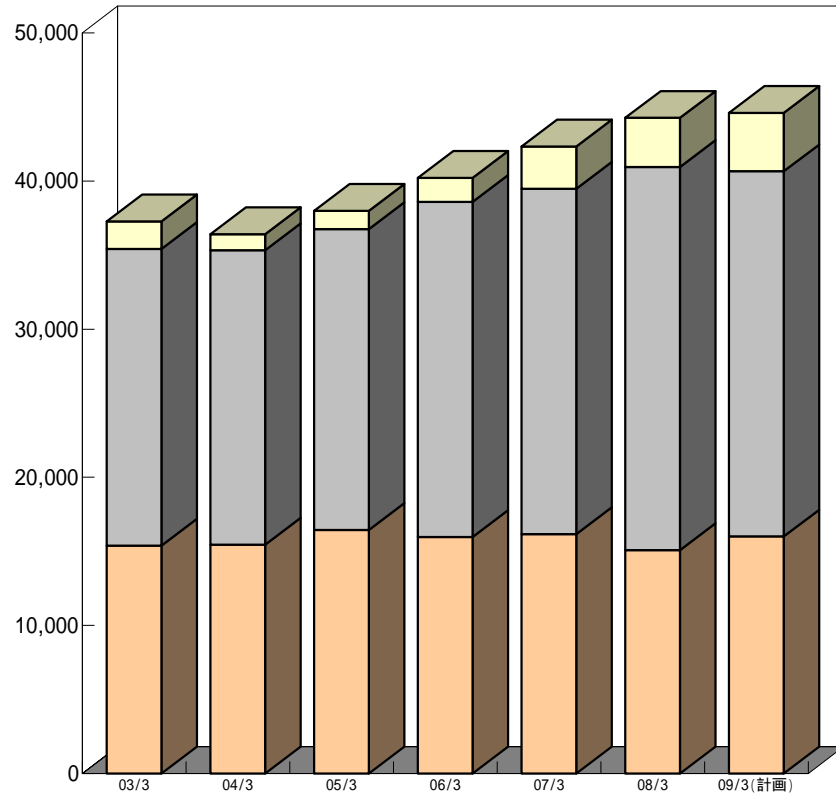

□オートパーツ事業 □プレジジョンパーツ事業 □IT事業

事業区分別売上高

(単位:百万円)

決算期	03/3	04/3	05/3	06/3	07/3	08/3	09/3(計画)
売上高 合計	36,416	37,979	40,212	42,331	44,601	44,268	44,600
オートパーツ事業	15,440	16,447	15,963	16,166	15,920	15,075	16,000
プレジジョンパーツ事業	19,897	20,313	22,632	24,590	26,989	25,881	24,660
IT事業	1,079	1,218	1,617	1,574	1,691	3,311	3,940

08/3より、プレジジョンパーツ事業部門の取扱商品の一部(機械装置等)をIT事業部門へ移管しております。

前期比

(%)

決算期	03/3	04/3	05/3	06/3	07/3	08/3	09/3(計画)
売上高 合計	2.3	+4.3	+5.9	+5.3	+5.4	0.7	+0.7
オートパーツ事業	+0.4	+6.5	2.9	+1.3	1.5	5.3	+6.1
プレジジョンパーツ事業	0.6	+2.1	+11.4	+8.7	+9.8	4.1	4.7
IT事業	42.2	+12.9	+32.7	2.7	+7.5	+95.8	+19.0

構成比

(%)

決算期	03/3	04/3	05/3	06/3	07/3	08/3	09/3(計画)
売上高 合計	100.0	100.0	100.0	100.0	100.0	100.0	100.0
オートパーツ事業	42.4	43.3	39.7	38.2	35.7	34.0	35.9
プレジジョンパーツ事業	54.6	53.5	56.3	58.1	60.5	58.5	55.3
IT事業	3.0	3.2	4.0	3.7	3.8	7.5	8.8

3 単独財務諸表

貸借対照表 (1)

(単位:百万円)

決算期 [資産の部]	03/3	04/3	05/3	06/3	07/3	08/3
流動資産						
1. 現金及び預金	1,100	998	1,088	935	2,698	898
2. 受取手形	2,197	2,127	2,092	2,108	1,987	2,013
3. 売掛金	6,682	6,394	7,195	7,863	7,907	7,408
4. 商品	3,563	3,585	3,552	3,060	3,162	3,127
5. 繰延税金資産	135	199	194	270	213	275
6. 短期貸付金	22	20	20	20	17	6
7. 関係会社短期貸付金	2,685	3,048	1,655	1,310	1,519	1,541
8. その他の流動資産	397	453	412	556	669	595
9. 貸倒引当金	7	5	9	10	9	11
流動資産計	16,777	16,823	16,202	16,116	18,166	15,855
固定資産						
(1) 有形固定資産						
1. 建物	1,705	1,556	1,604	1,650	1,647	1,581
2. 構築物	30	25	27	28	28	23
3. 車両運搬具	5	2	2	1	1	0
4. 工具器具備品	143	113	90	91	103	86
5. 土地	4,001	3,998	3,824	3,619	2,994	2,989
6. 建設仮勘定	-	-	-	100	-	-
有形固定資産計	5,886	5,695	5,549	5,492	4,775	4,681
(2) 無形固定資産						
1. ソフトウェア	0	3	4	3	17	16
2. その他	21	21	21	21	21	21
無形固定資産計	21	25	25	25	38	37
(3) 投資その他の資産						
1. 投資有価証券	647	835	889	1,324	1,160	788
2. 関係会社株式	97	92	164	164	164	162
3. 長期貸付金	65	51	30	10	102	114
4. 従業員長期貸付金	-	-	-	-	-	-
5. 関係会社長期貸付金	-	54	-	-	-	-
6. 破産・更正債権等	34	34	22	-	-	22
7. 長期前払費用	6	25	12	-	-	50
8. 繰延税金資産	9	-	-	-	-	-
9. その他の投資	238	218	416	371	374	303
10. 貸倒引当金	54	57	54	64	55	40
投資その他の資産計	1,044	1,254	1,480	1,806	1,746	1,401
固定資産計	6,952	6,974	7,056	7,323	6,560	6,120
資産合計	23,730	23,798	23,258	23,439	24,727	21,976

貸借対照表 (2)

(単位:百万円)

決算期	03/3	04/3	05/3	06/3	07/3	08/3
[負債の部]						
流動負債						
1. 支払手形	2,983	1,768	2,010	1,634	1,917	1,135
2. 買掛金	8,416	9,868	10,850	11,799	13,809	12,743
3. 短期借入金	3,700	500	-	2,000	1,400	350
4. 1年内返済長期借入金	506	1,354	266	-	-	-
5. 未払金	52	91	37	96	32	61
6. 未払法人税等	42	331	258	368	139	309
7. 未払消費税	-	-	-	-	-	-
8. 未払費用	604	718	705	784	765	739
9. 前受金	-	-	-	-	-	-
10. 預り金	-	-	-	-	-	42
11. 従業員預り金	-	-	-	-	-	-
12. その他の流動負債	86	58	91	217	49	52
流動負債計	16,392	14,691	14,220	16,900	18,146	15,463
固定負債						
1. 長期借入金	1,620	3,266	3,000	-	-	-
2. 繰延税金負債	-	57	70	241	145	67
3. 退職給付引当金	683	464	331	199	47	-
4. 役員退職慰労引当金	109	129	232	241	265	185
固定負債計	2,412	3,918	3,633	682	458	253
負債合計	18,805	18,609	17,854	17,583	18,604	15,717
[資本の部]						
資本金	2,040	2,040	2,040	2,040	-	-
資本剰余金	1,251	1,251	1,251	1,251	-	-
1. 資本準備金	1,251	1,251	1,251	1,251	-	-
利益剰余金	1,551	1,686	1,853	2,056	-	-
1. 利益準備金	318	318	318	318	-	-
2. 任意積立金	845	630	606	580	-	-
3. 当期未処分利益	387	736	929	1,157	-	-
その他有価証券評価差額金	83	212	262	513	-	-
自己株式	1	1	4	5	-	-
資本合計	4,924	5,188	5,404	5,856	-	-
負債及び資本合計	23,730	23,798	23,258	23,439	-	-
[純資産の部]						
株主資本						
1. 資本金	-	-	-	-	2,040	2,040
2. 資本剰余金	-	-	-	-	1,251	1,251
3. 利益剰余金	-	-	-	-	2,373	2,814
4. 自己株式	-	-	-	-	6	7
株主資本計	-	-	-	-	5,659	6,098
評価・換算差額等						
1. その他有価証券評価差額金	-	-	-	-	421	191
2. 繰延ヘッジ損益	-	-	-	-	42	31
評価・換算差額等計	-	-	-	-	463	160
純資産合計	-	-	-	-	6,122	6,259
負債及び純資産合計	-	-	-	-	24,727	21,976

損益計算書

(単位:百万円)

ニッパン

決算期	03/3	04/3	05/3	06/3	07/3	08/3
売上高	35,668	37,203	39,317	41,280	43,528	43,447
売上原価	28,680	30,102	32,310	33,967	36,108	36,087
1. 商品期首棚卸高	3,014	3,563	3,585	3,552	3,060	3,162
2. 当期商品仕入高	29,249	30,184	32,400	32,537	36,454	36,131
計	32,263	33,747	35,986	36,090	39,514	39,293
3. 他勘定振替高	20	59	123	334	103	28
4. 商品期末棚卸高	3,563	3,585	3,552	3,060	3,215	3,127
売上総利益	6,987	7,100	7,006	7,312	7,419	7,359
販売費及び一般管理費	6,403	6,315	6,239	6,395	6,435	6,316
営業利益	584	785	767	917	984	1,043
営業外収益	80	72	100	89	108	120
1. 受取利息	20	19	21	15	15	25
2. 受取配当金	37	39	37	45	50	52
3. その他の営業外収益	22	13	34	29	41	42
営業外費用	113	156	97	73	85	106
1. 支払利息及び割引料	58	53	47	28	26	25
2. 売上割引	18	20	16	16	15	14
3. 手形売却損	16	13	12	11	27	39
4. 売掛債権売却損	9	12	14	10	13	22
5. その他の営業外費用	9	33	5	6	2	4
経常利益	551	702	770	933	1,006	1,057
特別利益	98	59	7	0	394	0
1. 固定資産売却益	87	54	-	-	354	0
2. 貸倒引当金戻入額	9	-	-	-	-	-
3. 投資有価証券売却益	0	4	1	0	40	0
4. 会員権売却益	-	-	6	-	-	-
特別損失	215	134	104	223	500	12
1. 貸倒引当金繰入額	4	9	3	2	-	4
2. 固定資産除却損	28	93	3	3	3	0
3. 固定資産売却損	3	-	31	-	-	-
4. 減損損失	-	-	-	124	496	5
5. その他	179	30	65	92	-	-
税引前当期純損益	434	627	672	710	901	1,045
法人税、住民税及び事業税	63	415	331	417	426	379
法人税等調整額	179	82	15	74	5	65
当期純損益	192	294	357	368	480	600

4 事業区分別売上高(単独)

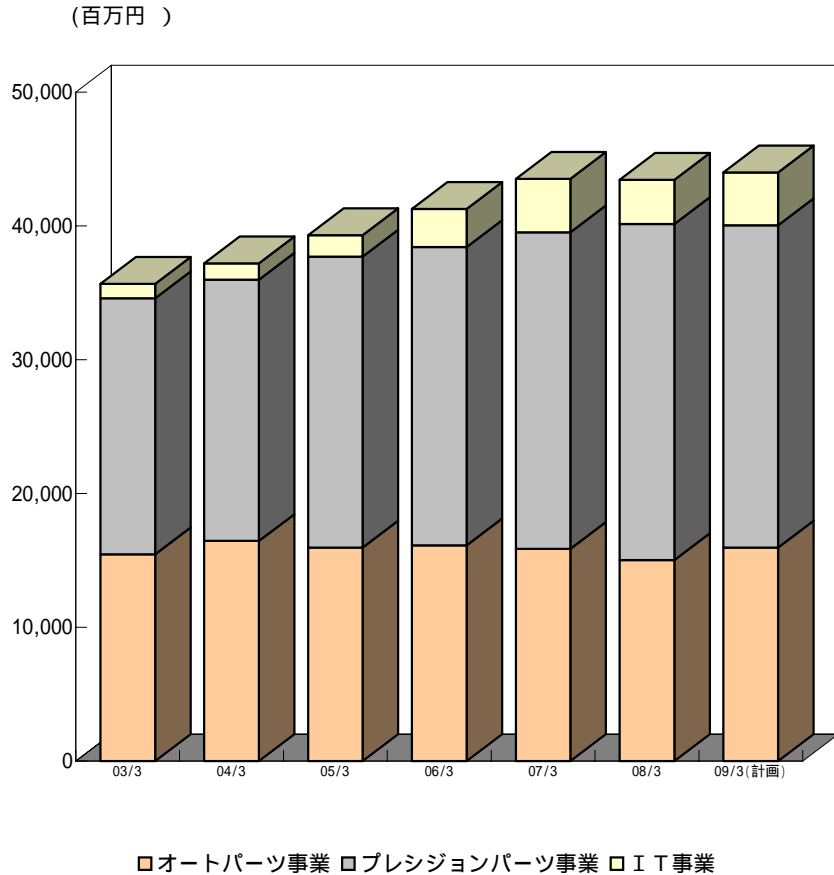

商品別売上高

(単位:百万円)

決算期	03/3	04/3	05/3	06/3	07/3	08/3	09/3(計画)
売上高合計	35,668	37,203	39,317	41,280	43,528	43,447	44,000
オートパーツ事業	15,451	16,445	15,962	16,117	15,863	15,027	15,960
自動車用部品用品	11,824	12,520	12,397	12,595	12,235	11,931	13,000
自動車用ばね	3,627	3,924	3,564	3,522	3,628	3,095	2,960
プレジジョンパーツ事業	19,138	19,541	21,738	23,585	25,974	25,111	24,100
産業用機器・部品	10,181	10,555	11,604	13,293	14,375	14,560	14,691
精密ばね・同複合機能部品	3,728	3,363	3,603	3,436	2,938	2,441	2,229
ファスナー	4,195	4,087	4,269	4,619	5,189	5,878	5,370
資材	1,032	1,535	2,260	2,234	3,470	2,230	1,810
IT事業	1,078	1,215	1,616	1,577	1,690	3,308	3,940
加工関連	575	688	696	760	719	639	810
機材設備関連	-	-	-	-	-	1,794	2,165
情報関連	502	527	919	816	971	875	965

08/3より、プレジジョンパーツ事業部門の取扱商品の一部(機械装置等)をIT事業部門へ移管しております
前期比 (%)

決算期	03/3	04/3	05/3	06/3	07/3	08/3	09/3(計画)
売上高合計	2.0	+4.3	+5.7	+5.0	+5.4	0.2	+1.3
オートパーツ事業	+0.3	+6.4	2.9	+1.0	1.6	5.3	+6.2
自動車用部品用品	+3.4	+5.9	1.0	+1.6	2.9	2.5	+9.0
自動車用ばね	8.6	+8.2	9.2	1.2	+3.0	14.7	4.4
プレジジョンパーツ事業	+0.1	+2.1	+11.2	+8.5	+10.1	3.3	4.0
産業用機器・部品	+3.1	+3.7	+9.9	+14.6	+8.1	+1.3	+0.9
精密ばね・同複合機能部品	0.3	9.8	+7.1	4.6	14.5	16.9	8.7
ファスナー	+0.9	2.6	+4.4	+8.2	+12.3	+13.3	8.7
資材	23.5	+48.7	+47.3	1.2	+55.3	35.7	18.9
IT事業	42.2	+12.7	+33.0	2.4	+7.2	+95.7	+19.1
加工関連	61.1	+19.5	+1.3	+9.2	5.5	11.1	+26.7
機材設備関連	-	-	-	-	-	-	+20.6
情報関連	+29.6	+4.9	+74.4	11.2	+19.0	9.9	+10.3

構成比

(%)

決算期	03/3	04/3	05/3	06/3	07/3	08/3	09/3(計画)
売上高合計	100.0	100.0	100.0	100.0	100.0	100.0	100.0
オートパーツ事業	43.3	44.2	40.6	39.0	36.4	34.6	36.3
自動車用部品用品	33.2	33.7	31.5	30.5	28.1	27.5	29.5
自動車用ばね	10.2	10.5	9.1	8.5	8.3	7.1	6.7
プレジジョンパーツ事業	53.7	52.5	55.3	57.1	59.7	57.8	54.8
産業用機器・部品	28.5	28.4	29.5	32.2	33.0	33.5	33.4
精密ばね・同複合機能部品	10.5	9.0	9.2	8.3	6.8	5.6	5.1
ファスナー	11.8	11.0	10.9	11.2	11.9	13.5	12.2
資材	2.9	4.1	5.8	5.4	8.0	5.1	4.1
IT事業	3.0	3.3	4.1	3.8	3.9	7.6	9.0
加工関連	1.6	1.8	1.8	1.8	1.7	1.5	1.8
機材設備関連	0.0	0.0	0.0	0.0	0.0	4.1	4.9
情報関連	1.4	1.4	2.3	2.0	2.2	2.0	2.2

5 事業区分別売上総利益 (単独)

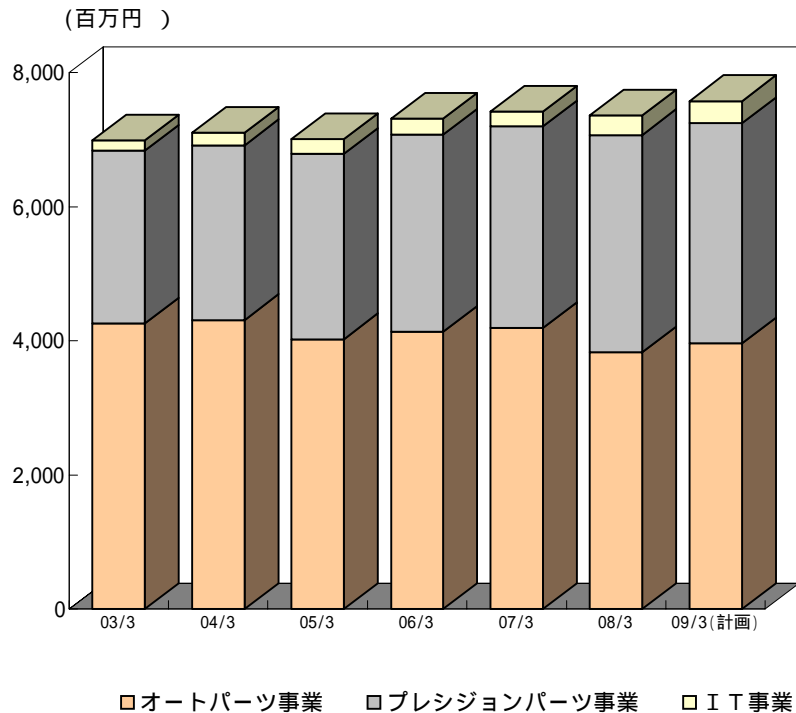

商品別売上総利益

(単位:百万円)

決算期	03/3	04/3	05/3	06/3	07/3	08/3	09/3(計画)
売上総利益 合計	6,987	7,100	7,006	7,312	7,419	7,359	7,577
オートパーツ事業	4,259	4,310	4,023	4,134	4,188	3,825	3,962
プレジジョンパーツ事業	2,573	2,606	2,761	2,938	3,010	3,244	3,283
IT事業	154	183	221	240	220	289	332

08/3より、プレジジョンパーツ事業部門の取扱商品の一部(機械装置等)をIT事業部門へ移管しております。
前 期 比 (%)

決算期	03/3	04/3	05/3	06/3	07/3	08/3	09/3(計画)
売上総利益 合計	0.4	+1.6	1.3	+4.4	+1.5	0.8	+3.0
オートパーツ事業	0.2	+1.2	6.6	+2.7	+1.3	8.7	+3.6
プレジジョンパーツ事業	+3.4	+1.3	+5.9	+6.4	+2.4	+7.8	+1.2
IT事業	40.7	+18.9	+20.8	+8.6	8.1	+31.1	+14.7

構 成 比

(%)

決算期	03/3	04/3	05/3	06/3	07/3	08/3	09/3(計画)
売上総利益 合計	100.0	100.0	100.0	100.0	100.0	100.0	100.0
オートパーツ事業	61.0	60.7	57.4	56.5	56.5	52.0	52.3
プレジジョンパーツ事業	36.8	36.7	39.4	40.2	40.6	44.1	43.3
IT事業	2.2	2.6	3.2	3.3	3.0	3.9	4.4

売上総利益率

(%)

決算期	03/3	04/3	05/3	06/3	07/3	08/3	09/3(計画)
売上総利益率 合計	19.6	19.1	17.8	17.7	17.0	16.9	17.2
オートパーツ事業	27.6	26.2	25.2	25.6	26.4	25.5	24.8
プレジジョンパーツ事業	13.4	13.3	12.7	12.5	11.6	12.9	13.6
IT事業	14.3	15.1	13.7	15.2	13.1	8.8	8.4

6 オートパーツ販路別売上高 (単独)

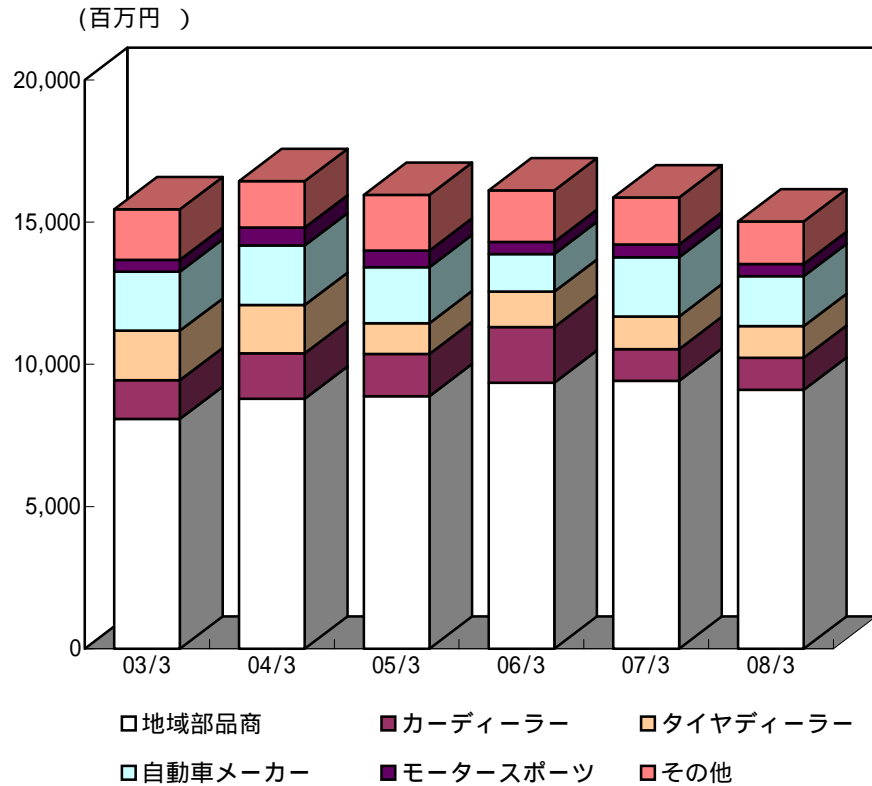

販路別売上高

(単位:百万円)

決算期	03/3	04/3	05/3	06/3	07/3	08/3
オートパーツ事業売上高合計	15,451	16,445	15,962	16,117	15,863	15,027
地域部品商	8,082	8,792	8,882	9,349	9,417	9,105
カーディーラー	1,357	1,598	1,485	1,959	1,121	1,129
タイヤディーラー	1,742	1,697	1,080	1,245	1,141	1,109
自動車メーカー	2,072	2,097	1,967	1,320	2,085	1,753
モータースポーツ	421	631	582	426	452	433
その他	1,777	1,630	1,966	1,816	1,644	1,495

前期比

(%)

決算期	03/3	04/3	05/3	06/3	07/3	08/3
オートパーツ事業売上高合計	+0.3	+6.4	2.9	+1.0	1.6	5.3
地域部品商	+4.7	+8.8	+1.0	+5.3	+0.7	3.3
カーディーラー	0.1	+17.8	7.1	+32.0	42.8	+0.7
タイヤディーラー	+0.8	2.6	36.4	+15.3	8.4	2.8
自動車メーカー	13.2	+1.2	6.2	32.9	+57.9	15.9
モータースポーツ	4.1	+49.9	7.8	26.7	+6.2	4.2
その他	+0.1	8.3	+20.6	7.6	9.5	9.1

構成比

(%)

決算期	03/3	04/3	05/3	06/3	07/3	08/3
オートパーツ事業売上高合計	100.0	100.0	100.0	100.0	100.0	100.0
地域部品商	52.3	53.5	55.6	58.0	59.4	60.6
カーディーラー	8.8	9.7	9.3	12.2	7.1	7.5
タイヤディーラー	11.3	10.3	6.8	7.7	7.2	7.4
自動車メーカー	13.4	12.8	12.3	8.2	13.1	11.7
モータースポーツ	2.7	3.8	3.6	2.6	2.9	2.9
その他	11.5	9.9	12.3	11.3	10.4	10.0

7 プレジジョンパーツ ユーザー別売上高 (単独)

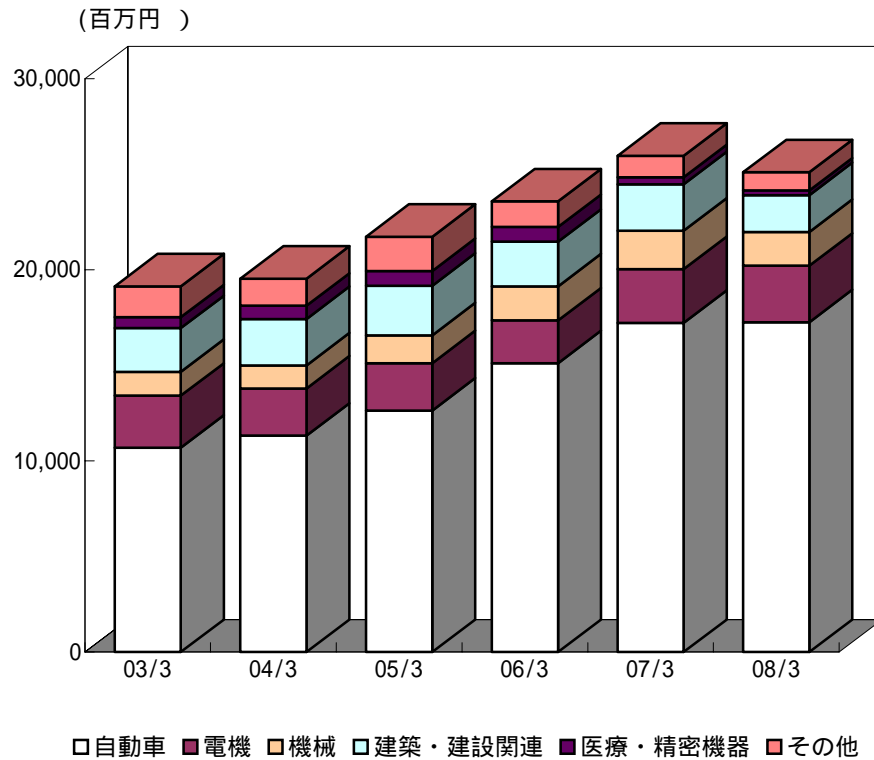

ユーザー別売上高

(単位:百万円)

決算期	03/3	04/3	05/3	06/3	07/3	08/3
プレジジョンパーツ事業売上高合計	19,138	19,541	21,738	23,585	25,974	25,111
自動車	10,691	11,326	12,641	15,119	17,226	17,257
電機	2,728	2,466	2,474	2,235	2,816	2,959
機械	1,244	1,206	1,457	1,783	2,004	1,765
建築・建設関連	2,287	2,428	2,597	2,333	2,431	1,925
医療・精密機器	572	700	774	773	366	246
その他	1,615	1,416	1,795	1,339	1,129	957

前期比

(%)

決算期	03/3	04/3	05/3	06/3	07/3	08/3
プレジジョンパーツ事業売上高合計	+0.1	+2.1	+11.2	+8.5	+10.1	+6.1
自動車	+7.3	+5.9	+11.6	+19.6	+13.9	+0.2
電機	15.5	9.6	+0.3	9.6	+26.0	+5.1
機械	+4.5	3.1	+20.8	+22.4	+12.4	11.9
建築・建設関連	+4.4	+6.2	+7.0	10.1	+4.2	20.8
医療・精密機器	21.1	+22.4	+10.6	0.1	52.6	32.7
その他	10.2	12.3	+26.8	25.4	15.7	15.2

構成比

(%)

決算期	03/3	04/3	05/3	06/3	07/3	08/3
プレジジョンパーツ事業売上高合計	100.0	100.0	100.0	100.0	100.0	100.0
自動車	55.9	58.0	58.2	64.1	66.3	68.7
電機	14.3	12.6	11.4	9.5	10.8	11.8
機械	6.5	6.2	6.7	7.6	7.7	7.0
建築・建設関連	12.0	12.4	11.9	9.9	9.4	7.7
医療・精密機器	3.0	3.6	3.6	3.3	1.4	1.0
その他	8.4	7.2	8.3	5.7	4.3	3.8

08/3より、プレジジョンパーツ事業部門の取扱商品の一部(機械装置等)をIT事業部門へ移管しております。

8 IT ユーザー別売上高 (単独)

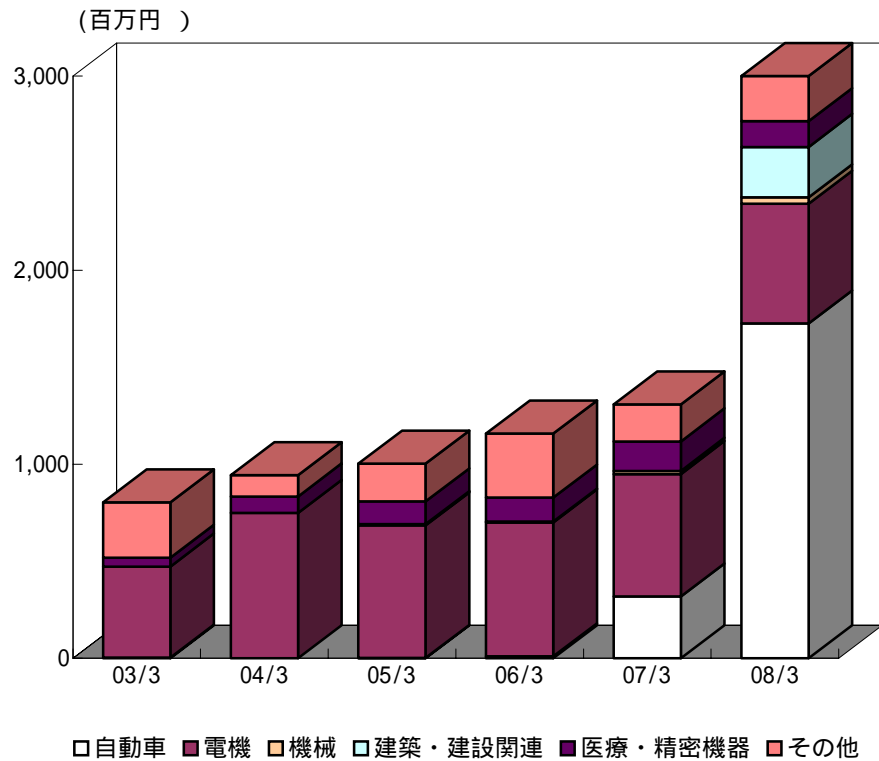

ユーザー別売上高

(単位:百万円)

決算期	03/3	04/3	05/3	06/3	07/3	08/3
IT事業売上高合計	1,078	1,215	1,616	1,577	1,690	3,308
自動車	2	0	0	9	317	1,725
電機	469	748	684	689	631	616
機械	-	-	4	4	16	33
建築・建設関連	-	-	2	-	-	260
医療・精密機器	45	85	118	122	151	133
情報サービス業	275	272	614	420	382	229
その他	285	110	194	329	191	311

前期比

(%)

決算期	03/3	04/3	05/3	06/3	07/3	08/3
IT事業売上高合計	42.2	+12.7	+33.0	+76.2	+40.1	17.1
自動車	76.0	97.9	+745.2	+1,745.4	+3,079.4	+443.8
電機	49.2	+59.5	8.6	+0.8	8.4	2.5
機械	-	-	-	+20.4	+238.5	+103.3
建築・建設関連	100.0	-	-	100.0	-	-
医療・精密機器	17.1	+88.0	+38.5	+3.4	+23.1	12.1
情報サービス業	+22.8	1.2	+125.7	31.6	9.0	40.1
その他	56.2	61.4	+76.2	+70.1	42.1	+62.8

構成比

(%)

決算期	03/3	04/3	05/3	06/3	07/3	08/3
IT事業売上高合計	100.0	100.0	100.0	100.0	100.0	100.0
自動車	0.3	0.0	0.0	0.6	18.8	52.2
電機	43.5	61.6	42.3	43.7	37.4	18.6
機械	0.0	0.0	0.2	0.3	1.0	2.0
建築・建設関連	0.0	0.0	0.1	0.0	0.0	7.9
医療・精密機器	4.2	7.0	7.3	7.8	9.0	4.0
情報サービス業	25.5	22.4	38.0	26.6	22.6	6.9
その他	26.5	9.1	12.0	20.9	11.3	9.4

08/3より、プレジジョンパーツ事業部門の取扱商品の一部(機械装置等)をIT事業部門へ移管しております。

9 営業利益、経常利益と当期純利益 (単独)

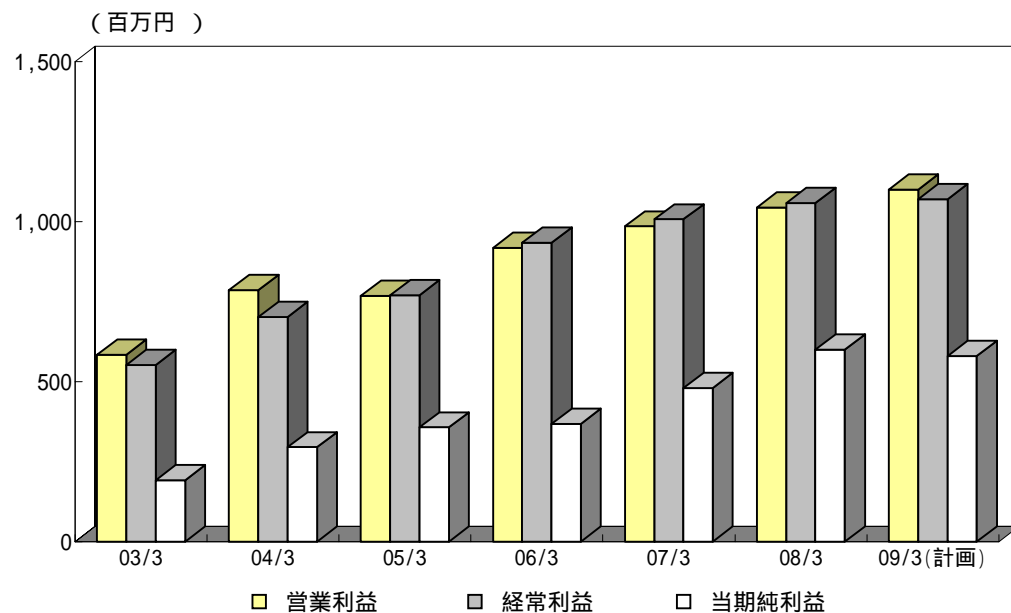

営業利益、経常利益と当期純利益 (単位:百万円)

決算期	03/3	04/3	05/3	06/3	07/3	08/3	09/3(計画)
営業利益	584	785	767	917	984	1,043	1,100
経常利益	551	702	770	933	1,006	1,057	1,070
当期純利益	192	294	357	368	480	600	580

前期比 (%)

決算期	03/3	04/3	05/3	06/3	07/3	08/3	09/3(計画)
営業利益	23.5	+34.4	2.3	+19.5	+7.4	+5.9	+5.4
経常利益	23.2	+27.3	+9.6	+21.3	+7.8	+5.0	+1.2
当期純利益	66.5	+53.3	+21.1	+3.2	+30.2	+25.0	3.4

売上高利益率 (%)

決算期	03/3	04/3	05/3	06/3	07/3	08/3	09/3(計画)
営業利益	1.6	2.1	2.0	2.2	2.3	2.4	2.5
経常利益	1.5	1.9	2.0	2.3	2.3	2.4	2.4
当期純利益	0.5	0.8	0.9	0.9	1.1	1.4	1.3

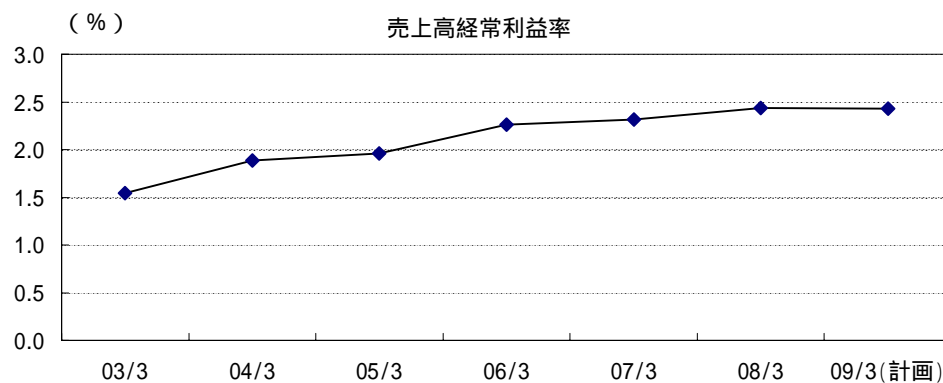

10 販売費及び一般管理費 (単独)

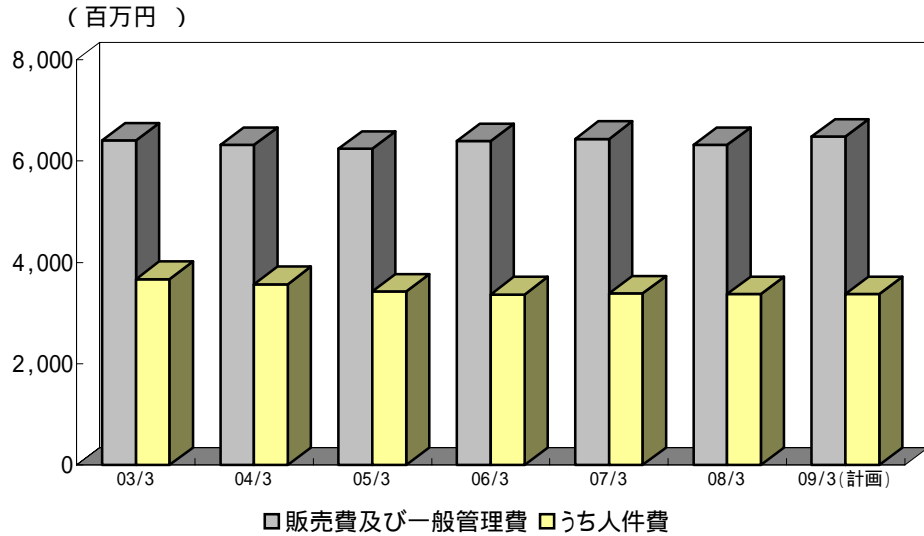

(単位:百万円)

決算期	03/3	04/3	05/3	06/3	07/3	08/3	09/3(計画)
販売費及び一般管理費	6,403	6,315	6,239	6,395	6,435	6,316	6,477
うち人件費	3,672	3,572	3,429	3,369	3,385	3,373	3,372

前期比 (%)

決算期	03/3	04/3	05/3	06/3	07/3	08/3	09/3(計画)
販売費及び一般管理費	+2.4	1.4	1.2	+2.5	+0.6	1.8	+2.5
うち人件費	+1.2	2.7	4.0	1.8	+0.5	0.3	0.0

(%)

決算期	03/3	04/3	05/3	06/3	07/3	08/3	09/3(計画)
売上高販売管理費比率	18.0	17.0	15.9	15.5	14.8	14.5	14.7
売上高人件費比率	10.3	9.6	8.7	8.2	7.8	7.8	7.7

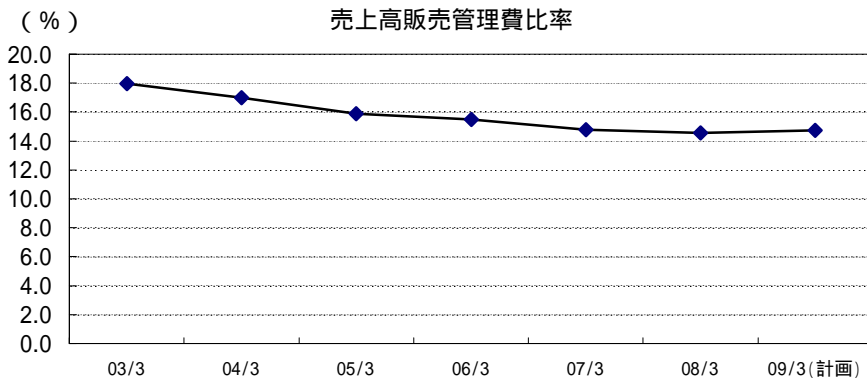

11 収益性指標 (単独)

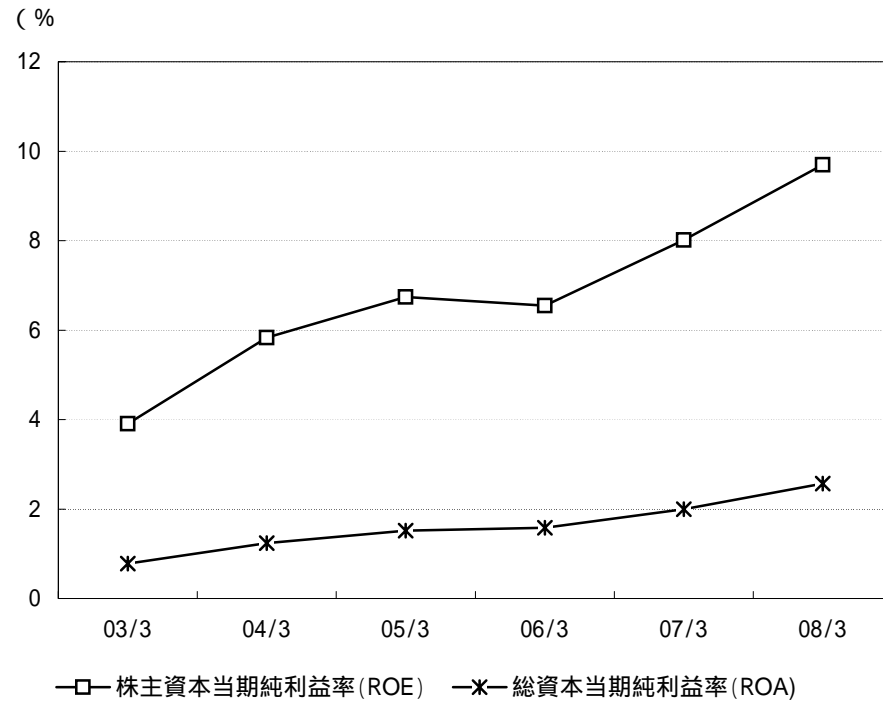

(%, 百万円)

決算期	03/3	04/3	05/3	06/3	07/3	08/3
株主資本営業利益率	11.9	15.5	14.5	16.3	16.4	16.9
株主資本経常利益率	11.2	13.9	14.5	16.6	16.8	17.1
株主資本当期純利益率	3.9	5.8	6.7	6.5	8.0	9.7

総資本営業利益率	2.4	3.3	3.3	3.9	4.1	4.5
総資本経常利益率	2.2	3.0	3.3	4.0	4.2	4.5
総資本当期純利益率	0.8	1.2	1.5	1.6	2.0	2.6

1人当たり売上高	89.6	99.2	103.7	114.3	123.7	124.8
1人当たり経常利益	1.4	1.9	2.0	2.6	2.9	3.0

(注)

株主資本当期純利益率 = 当期純利益 / 株主資本(期中平均)
 総資本当期純利益率 = 当期純利益 / 総資本(期中平均)

12 効率性指標 (単独)

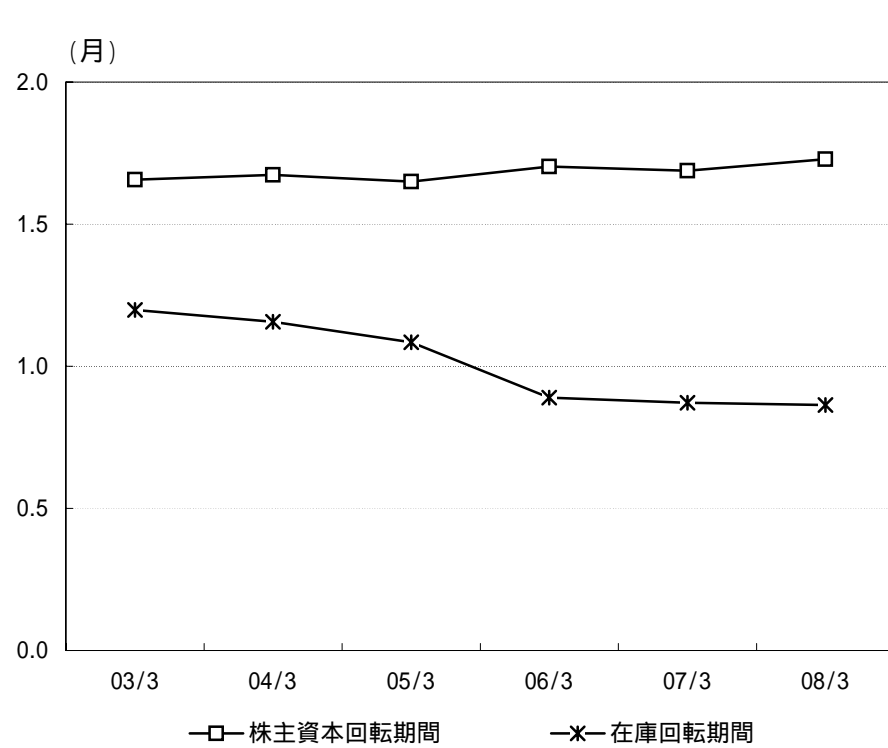

(月)

決算期	03/3	04/3	05/3	06/3	07/3	08/3
総資本回転期間	7.98	7.68	7.10	6.81	6.82	6.07
株主資本回転期間	1.66	1.67	1.65	1.70	1.69	1.73
売上債権回転期間	2.99	2.75	2.83	2.90	2.73	2.60
買入債務回転期間	3.84	3.75	3.93	3.91	4.34	3.83
在庫回転期間	1.20	1.16	1.08	0.89	0.87	0.86
有形固定資産回転期間	1.98	1.84	1.69	1.60	1.32	1.29

13 安全性指標 (単独)

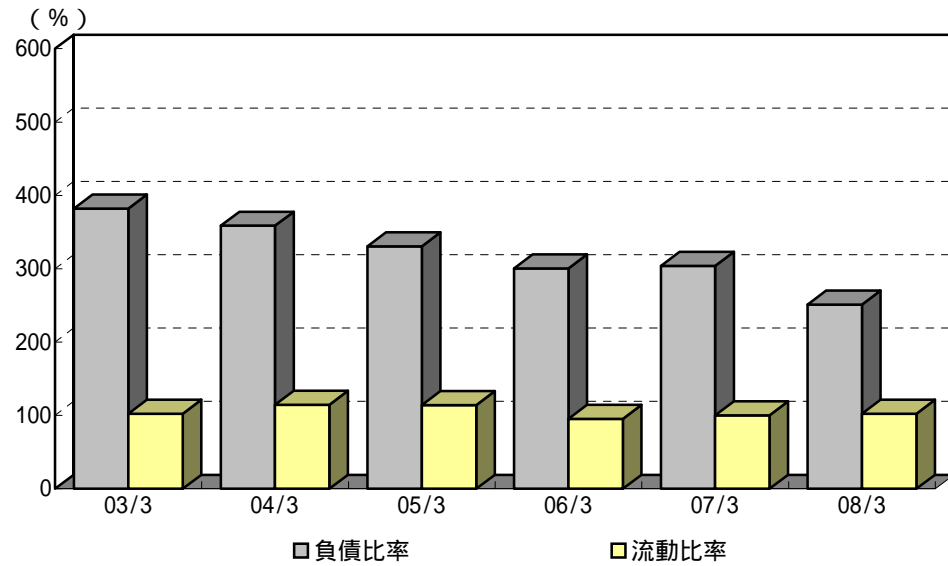

決算期	03/3	04/3	05/3	06/3	07/3	08/3
株主資本比率	20.8	21.8	23.2	25.0	24.8	28.5
負債比率	381.8	358.7	330.4	300.3	303.9	251.1
流動比率	102.3	114.5	113.9	95.4	100.1	102.5
固定比率	141.2	134.4	130.6	125.1	107.2	97.8
借入金依存度	24.6	21.5	14.0	8.5	5.7	1.6

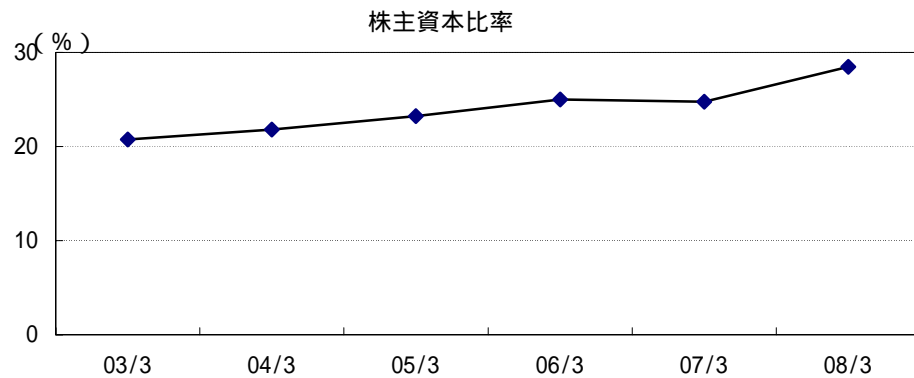

14 1株当たり指標 (単独)

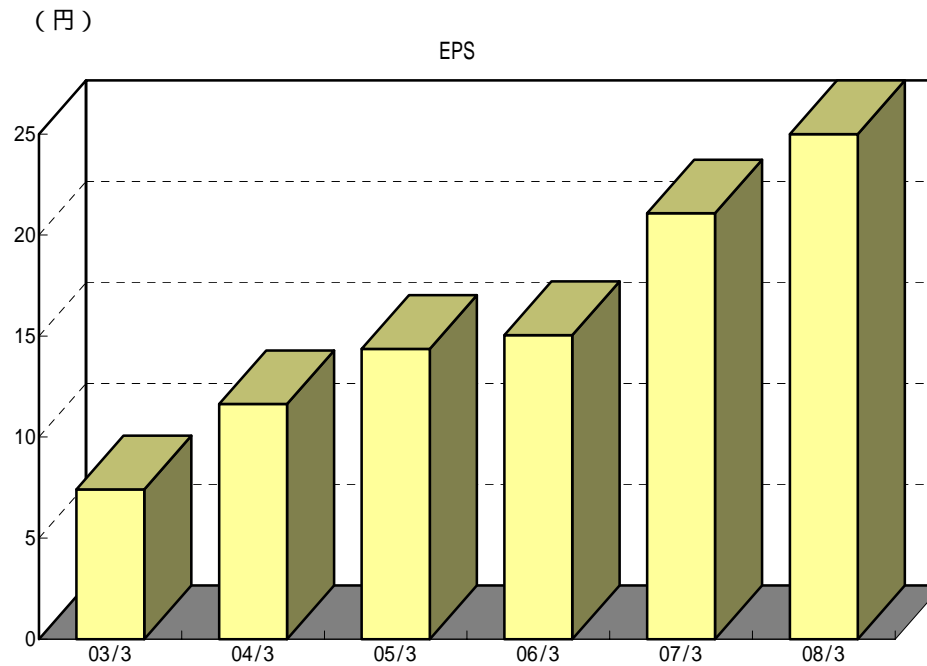

1株当たり指標 (円)

決算期	03/3	04/3	05/3	06/3	07/3	08/3
EPS	7.4	11.6	14.4	15.1	21.1	26.4
CFPS	11.8	14.0	16.2	16.1	22.8	27.3
BPS	215.0	226.4	235.9	256.0	268.8	274.9

発行済株式総数と株式分割 (千株)

決算期	03/3	04/3	05/3	06/3	07/3	08/3
発行済株式総数	22,793	22,790	22,781	22,777	22,774	22,769
期中平均株式数	22,796	22,792	22,787	22,779	22,775	22,770

(注) 1株当たりの指標算出にあたっては、「1株当たり当期純利益に関する会計基準」(企業会計基準第2号)及び「1株当たり当期純利益に関する会計基準の適用指針」(企業会計基準適用指針第4号)を適用しております。

15 1株当たり配当金と配当性向 (単独)

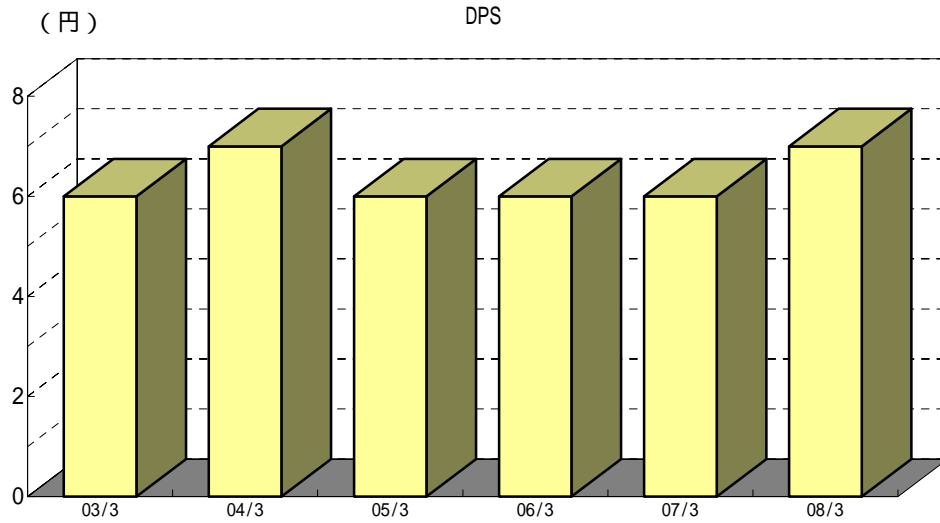

DPS (円)

決算期	03/3	04/3	05/3	06/3	07/3	08/3
DPS	6.0	7.0	6.0	6.0	6.0	7.0
前期比	100.0	116.7	85.7	100.0	100.0	116.7

配当性向と株主資本配当率 (%)

決算期	03/3	04/3	05/3	06/3	07/3	08/3
配当性向	80.9	60.2	41.7	39.9	28.5	26.6
株主資本配当率	1.4	3.1	2.5	2.3	2.2	2.5

